



ESTADO DE MATO GROSSO
Prefeitura Municipal de Juara
Secretaria Municipal de Cidade

Ofício nº 130/SMC/2024

Juara/MT, 07 de junho de 2024.

Ac Senhor
Luciano Olivetto
Primeiro Secretário
Câmara Municipal de Juara – MT

Câmara Municipal de Juara - MT



PROCOLO GERAL 872/2024
Data: 10/06/2024 - Horário: 16:12
Administrativo

Assunto: Resposta ao Ofício nº 130/GVLO/2024 – Solicitação de avaliação do andamento da Obra da Escola Monte Azul e cópia do cronograma e das medições.

Prezado Senhor,

Ao cumprimenta-lo cordialmente, venho por meio deste encaminhar os documentos solicitados referente a obra de construção de escola – 04 salas – fazenda Monte Azul – projeto FNDE, conforme Termo de Compromisso PAR nº 29755/2014. Informo que a obra do referido convênio está sendo executada pela empresa J J Silva Construtora Ltda – CNPJ nº 28.358.805/0001-20, com a conclusão prevista para o mês de Setembro de 2024, conforme contrato nº 229/2024 da Tomada de Preços nº 016/2023. Na oportunidade, informo também que foi realizado até o momento somente uma medição, e que os serviços estão ocorrendo na programação prevista.

Sem mais para o momento, antecipo os agradecimentos e apreços.

Att.

Joaquim Tolovi Junior
Secretário Adjunto de Cidade
Portaria 058/2021

Meritawara Nibetad Baganha
Arquiteto CAU A32813-8
Portaria do Fiscal n. 101/2024



ESTADO DE MATO GROSSO
 Prefeitura Municipal de Juara
 Secretaria Municipal de Cidade

Nº Boletim: 14 MEDIÇÃO
 Contratante: PREFEITURA MUNICIPAL DE JUARA
 Contratada: J J SILVA CONSTRUTORA LTDA
 Obra: EXECUÇÃO DE OBRA DE CONSTRUÇÃO DE ESCOLA COM 4 SALAS NA FAZ. MONTE AZUL, PROJETO PADRÃO FNDE, CONFORME TERMO DE COMPROMISSO PAR Nº 29755/2014
 Local: FAZENDA MONTE AZUL, JUARA/MT
 Valor (R\$): 1.058.703,52
 Ord. de Serv.: 27/2/2024
 BDI: 22%

DATA: 26/04/2024
 CNPJ: 15.072.663/0001-99
 CNPJ: 28.358.805/0001-20
 Fiscal: Meritawara Nibetad Baganha - Arquiteto e Urbanista CAU A32813-8
 Portaria: 101/2024
 Resp. Técnico: FABIOLA RECH BERTINETTI BICO - ENGª CIVIL
 CREA: 1205763007
 ART: 1220240046099

RRT: 14.082.675

PERÍODO
 27/02/2024 A 25/04/2024

ITEM	DESCRIÇÃO DO SERVIÇO	UN.	QUANT.	PREÇO BDL (R\$)	PREÇO FINAL (R\$)	1ª MEDIÇÃO		ACUMULADO		
						Qdade	VALOR	Qdade	VALOR	PERC.
3 SERVIÇOS PRELIMINARES						216.895,09	62.923,69		62.923,69	29%
1.1	PLACA DE OBRA COM CHAPA ZINCADA, INSTALADA	M²	6,00	317,30	1.903,78	-	-	-	-	0%
1.2	BARRACAÇÃO PARA ESCRITÓRIO DE OBRA PORTE PEQUENO S=25,41M²	UN	20,00	892,61	17.852,26	-	-	-	-	0%
1.3	LIMPEZA MANUAL DE VEGETAÇÃO EM TERRENO COM ENXADA. AF 05/2018	M²	1.100,00	2,73	3.006,08	1.100,00	3.006,08	1.100,00	3.006,08	100%
1.4	REFEIÇÃO (CAFÉ DA MANHÃ, ALMOÇO, CAFÉ DA TARDE, JANTA) PARA A MÃO DE OBRA	UN	1,00	121.500,29	121.500,28	0,33	40.095,10	0,33	40.095,10	33%
1.5	ADMINISTRAÇÃO DE OBRA	UN	1,00	58.467,28	58.467,28	0,33	19.294,20	0,33	19.294,20	33%
1.6	TAPUME COM TELHA METÁLICA. AF 05/2018	M²	130,00	88,65	11.523,87	-	-	-	-	0%
1.7	CAMINHÃO TOCO, PBT 14300 KG, CARGA ÚTIL MAX. 9710KG, DIST. ENTRE EIXOS 3,56M, POTÊNCIA 185 CV, INCLUSIVE CARROCERIA FIXA ABERTA DE MADEIRA PARA TRANSPORTE GERAL DE CARGA SECA, DIMEN. APROX. 2,50X6,50X0,50M - CHP DIURNO. AF 06/2014 (2 CARGAS DE 5 HORAS)	CHP	10,00	264,15	2.641,54	2,00	528,31	2,00	528,31	20%
4 SUPERESTRUTURA						107.313,48	15.831,45		15.831,45	15%
4.1 CONCRETO										
4.1.1	CONCRETO ARMADO fck=25MPa FABRICADO NA OBRA, ADENSADO E LANÇADO, PARA PILAR, COM FORMAS PLANAS EM COMPENSADO RESINADO 12MM (05 USOS)	M³	3,95	3.518,10	13.896,50	2,00	7.036,20	2,00	7.036,20	51%
4.1.2	CONCRETO ARMADO fck=25MPa FABRICADO NA OBRA, ADENSADO E LANÇADO, PARA VIGA, COM FORMAS PLANAS EM COMPENSADO RESINADO 12MM (05 USOS)	M³	5,46	3.518,10	19.208,83	2,50	8.795,25	2,50	8.795,25	46%
4.1.3	LAJE PRÉ MOLDADA TRELIÇADA PARA FORRO (fck=25MPa), INCLUSIVE CAPEAMENTO E ESCORAMENTO	M²	97,79	758,85	74.208,15	-	-	-	-	0%
5 INSTALAÇÕES HIDRO-SANITÁRIAS						131.818,91	-		-	0%
5.1 TUBO PVC SOLDÁVEL PARA ÁGUA POTÁVEL										
5.1.1	TUBO PVC RÍGIDO SOLDÁVEL MARROM P/ ÁGUA, D=50mm	M	52,00	26,18	1.361,42	-	-	-	-	0%
5.1.2	TUBO PVC RÍGIDO SOLDÁVEL MARROM P/ ÁGUA, D=40mm	M	6,00	24,45	146,69	-	-	-	-	0%
5.1.3	TUBO PVC RÍGIDO SOLDÁVEL MARROM P/ ÁGUA, D=32mm	M	26,00	27,89	725,11	-	-	-	-	0%
5.1.4	TUBO PVC RÍGIDO SOLDÁVEL MARROM P/ ÁGUA, D=25mm	M	85,00	19,07	1.620,83	-	-	-	-	0%
5.1.5	TUBO PVC RÍGIDO SOLDÁVEL MARROM P/ ÁGUA, D=20mm	M	122,00	16,56	2.019,75	-	-	-	-	0%
5.2 ADAPTADOR CURTO DE PVC PARA REGISTRO										
5.2.1	ADAPTADOR DE PVC RÍGIDO SOLDÁVEL CURTO C/ BOLSA E ROSCA P/ REGISTRO DIÂM = 50mm X 1/4"	UN	2,00	18,41	36,81	-	-	-	-	0%
5.2.2	ADAPTADOR DE PVC RÍGIDO SOLDÁVEL CURTO C/ BOLSA E ROSCA P/ REGISTRO DIÂM = 25mm X 3/4"	UN	12,00	6,06	72,76	-	-	-	-	0%
5.2.3	ADAPTADOR DE PVC RÍGIDO SOLDÁVEL CURTO C/ BOLSA E ROSCA P/ REGISTRO DIÂM = 20mm X 1/2"	UN	10,00	5,21	52,09	-	-	-	-	0%
5.3 REGISTRO DE GAVETA BRUTO										
5.3.1	REGISTRO GAVETA BRUTO, DN 40 mm (1 1/2")	UN	1,00	95,57	95,57	-	-	-	-	0%
5.3.2	REGISTRO GAVETA BRUTO, DN 50 mm (2")	UN	2,00	132,11	264,22	-	-	-	-	0%



ESTADO DE MATO GROSSO
 Prefeitura Municipal de Juara
 Secretaria Municipal de Cidade

Nº Boletim: 1ª MEDIÇÃO
 Contratante: PREFEITURA MUNICIPAL DE JUARA
 Contratada: J J SILVA CONSTRUTORA LTDA
 Obra: EXECUÇÃO DE OBRA DE CONSTRUÇÃO DE ESCOLA COM 4 SALAS NA FAZ. MONTE AZUL, PROJETO PADRÃO FNDE, CONFORME TERMO DE COMPROMISSO PAR Nº 29755/2014
 Local: FAZENDA MONTE AZUL, JUARA/MT
 Valor (R\$): 1.058.703,52
 Ord. de Serv.: 27/2/2024
 BDI: 22%

DATA: 26/04/2024
 CNPJ: 15.072.663/0001-99
 CNPJ: 28.358.805/0001-20

Fiscal: Meritawara Nibetad Baganha - Arquiteto e Urbanista CAU A32813-8

Portaria: 101/2024
 Resp. Técnico: FABIOLA RECH BERTINETTI BICO - ENGº CIVIL
 CREA: 1205763007
 ART: 1220240046099

RRT: 14.082.675



PERÍODO
 27/02/2024 A 25/04/2024

ITEM	DESCRIÇÃO DO SERVIÇO	UN.	QUANT.	PREÇO BDI (R\$)	PREÇO FINAL (R\$)	1ª MEDIÇÃO		ACUMULADO		
						Qdade	VALOR	Qdade	VALOR	PERC.
5.3.3	REGISTRO GAVETA BRUTO, DN 60 mm (2 1/2")	UN	1,00	264,79	264,78	-	-	-	-	0%
5.4	REGISTRO DE GAVETA COM ACABAMENTO									
5.4.1	REGISTRO GAVETA C/ CANOPLA CROMADA, DN 20 mm (3/4")	UN	2,00	72,97	145,93	-	-	-	-	0%
5.4.2	REGISTRO GAVETA C/ CANOPLA CROMADA, DN 25 mm (1")	UN	1,00	103,87	103,87	-	-	-	-	0%
5.4.3	REGISTRO GAVETA C/ CANOPLA CROMADA, DN 32 mm (1 1/4")	UN	2,00	142,70	285,40	-	-	-	-	0%
5.5	REGISTRO DE PRESSÃO COM ACABAMENTO									
5.5.1	REGISTRO PRESSÃO C/ CANOPLA CROMADA, DN 20 mm (3/4")	UN	1,00	68,58	68,57	-	-	-	-	0%
5.6	DIVERSOS - ÁGUA FRIA									
5.6.1	CAIXA D'ÁGUA METÁLICA, CAPACIDADE 20.000 L - INSTALADA, INCLUSIVE ESTRUTURA EM CONCRETO ARMADO DE SUPORTE, CONFORME PROJETO	UN	1,00	93.195,86	93.195,86	-	-	-	-	0%
5.6.2	COLOCAÇÃO DE HIDRÔMETRO EM LIGAÇÃO EXISTENTE, C/ REMANEJAMENTO PARA O URO OU FACHADA, INCLUSIVE CAVALETE E CAIXA DE PROTEÇÃO	UN	1,00	167,53	167,53	-	-	-	-	0%
5.6.3	TORNEIRA DE JARDIM, INCLUSIVE POSTE DE PROTEÇÃO	UN	5,00	134,88	674,41	-	-	-	-	0%
5.7	TUBO PVC SOLDÁVEL PARA ESGOTO									
5.7.1	TUBO PVC RÍGIDO C/ ANEIS, PONTA E BOLSA P/ ESGOTO SECUNDÁRIO, D = 40 mm	M	24,00	19,28	462,62	-	-	-	-	0%
5.7.2	TUBO PVC RÍGIDO C/ ANEIS, PONTA E BOLSA P/ ESGOTO SECUNDÁRIO, D = 50 mm	M	50,00	25,97	1.298,69	-	-	-	-	0%
5.7.3	TUBO PVC RÍGIDO C/ ANEIS, PONTA E BOLSA P/ ESGOTO SECUNDÁRIO, D = 75 mm	M	25,00	32,82	820,45	-	-	-	-	0%
5.7.4	TUBO PVC RÍGIDO C/ ANEIS, PONTA E BOLSA P/ ESGOTO SECUNDÁRIO, D = 100 mm	M	87,00	36,14	3.143,86	-	-	-	-	0%
5.8	DIVERSOS - ESGOTO									
5.8.1	CAIXA SIFONADA QUADRADA, COM 3 ENTRADAS E UMA SAÍDA, D = 100x100x50mm, ACABAMENTO ALUMÍNIO	UN	6,00	47,54	285,26	-	-	-	-	0%
5.8.2	RALO SIFONADO EM PVC D = 100 mm ALTURA REGULÁVEL, SAÍDA 40 mm, COM GRELHA REDONDA ACABAMENTO CROMADO	UN	1,00	18,30	18,30	-	-	-	-	0%
5.8.3	CAIXA DE GORDURA EM ALVENARIA (90x90x120cm)	UN	1,00	1.091,55	1.091,54	-	-	-	-	0%
5.8.4	CAIXA DE INSPEÇÃO EM ALVENARIA (90x90x120cm)	UN	7,00	668,96	4.682,73	-	-	-	-	0%
5.9	LOUÇAS - FORNECIMENTO E INSTALAÇÃO									
5.9.1	BACIA SANITÁRIA CONVENCIONAL, INCLUSIVE ASSENTO, CONJUNTO DE FIXAÇÃO, ANEL DE VEDAÇÃO, TUBO DE LIGAÇÃO COM ACABAMENTO CROMADO E ENGATE PLÁSTICO	UN	5,00	377,74	1.888,68	-	-	-	-	0%
5.9.2	BACIA SANITÁRIA COM CAIXA DE DESCARGA ACOPLADA, INCLUSIVE ASSENTO, CONJUNTO DE FIXAÇÃO, ANEL DE VEDAÇÃO, TUBO DE LIGAÇÃO COM ACABAMENTO CROMADO E ENGATE PLÁSTICO, CONFORME ESPECIFICAÇÕES	UN	3,00	587,27	1.761,81	-	-	-	-	0%
5.9.3	LAVATORIO COM COLUNA, COM SIFÃO PLÁSTICO, ENGATE PLÁSTICO, TORNEIRA DE METAL, VÁLVULA CROMADA, CONJUNTO DE FIXAÇÃO, CONFORME ESPECIFICAÇÕES	UN	3,00	538,01	1.614,02	-	-	-	-	0%



ESTADO DE MATO GROSSO
 Prefeitura Municipal de Juara
 Secretaria Municipal de Cidade

Nº Boletim: 1ª MEDIÇÃO

DATA: 26/04/2024

Contratante: PREFEITURA MUNICIPAL DE JUARA

CNPJ: 15.072.663/0001-99

Contratada: J J SILVA CONSTRUTORA LTDA

CNPJ: 28.358.805/0001-20

Obra: EXECUÇÃO DE OBRA DE CONSTRUÇÃO DE ESCOLA COM 4 SALAS NA FAZ. MONTE AZUL, PROJETO PADRÃO FNDE, CONFORME TERMO DE COMPROMISSO PAR Nº 29755/2014

Fiscal: Meritawara Nibetad Baganha - Arquiteto e Urbanista CAU A32813-8

Local: FAZENDA MONTE AZUL, JUARA/MT

Portaria: 101/2024

RRT: 14.082.675

CONTRATO 229/2024 - TOMADA DE PREÇO Nº 016/2023

Resp. Técnico: FABIOLA RECH BERTINETTI BICO - ENGª CIVIL

Valor (RS): 1.058.703,52

CREA: 1205763007

Ord. de Serv.: 27/2/2024

ART: 1220240046099

BDI: 22%

PERÍODO
 27/02/2024 A 25/04/2024

ITEM	DESCRIÇÃO DO SERVIÇO	UN.	QUANT.	PREÇO BDI (R\$)	PREÇO FINAL (R\$)	1ª MEDIÇÃO		ACUMULADO		
						Qdade	VALOR	Qdade	VALOR	PERC.
5.9.4	LAVATORIO SEM COLUNA, COM SIFÃO PLÁSTICO, ENGATE PLÁSTICO, TORNEIRA DE METAL, VÁLVULA CROMADA, CONJUNTO DE FIXAÇÃO, CONFORME ESPECIFICAÇÕES, PARA PNE	UN	2,00	345,49	690,98	-	-	-	-	0%
5.9.5	CUBA DE SOBREPOR OVAL, PARA INSTALAÇÃO EM BANCADAS, COM SIFÃO CROMADO, TORNEIRA DE METAL, ENGATE PLÁSTICO CONFORME ESPECIFICAÇÕES	UN	6,00	611,77	3.670,61	-	-	-	-	0%
5.9.6	TANQUE DE LOUÇA COM COLUNA, COM TORNEIRA METÁLICA, COM VÁLVULA DE PLÁSTICO E CONJUNTO DE FIXAÇÃO, CONFORME ESPECIFICAÇÕES	UN	1,00	866,75	866,74	-	-	-	-	0%
5.9.7	PAPELEIRA DE LOUÇA, CONFORME ESPECIFICAÇÕES	UN	8,00	46,15	369,22	-	-	-	-	0%
5.9.8	CABIDE DE LOUÇA, BRANCO, CONFORME ESPECIFICAÇÕES	UN	3,00	61,15	183,43	-	-	-	-	0%
5.9.9	CHUVEIRO ELÉTRICO DE PLÁSTICO	UN	1,00	111,00	110,99	-	-	-	-	0%
5.10	METAIS									
5.10.1	TORNEIRA CROMADA PARA PIA DE COZINHA, DE MESA, COM ARTICULADOR, DIÂM. = 1/2"	UN	2,00	154,59	309,17	-	-	-	-	0%
5.10.2	VÁLVULA DE DESCARGA CROMADA	UN	5,00	216,03	1.080,12	-	-	-	-	0%
5.10.3	FORNECIMENTO E INSTALAÇÃO SABONETEIRA DE LOUÇA, CONFORME ESPECIFICAÇÕES	UN	9,00	85,58	770,24	-	-	-	-	0%
5.10.4	CUBA INOX DE EMBUTIR, EM BANCADA	UN	2,00	382,85	765,69	-	-	-	-	0%
5.10.5	BARRA DE APOIO PARA DEFICIENTE EM FERRO GALVANIZADO DE 1 1/2", L = 80cm (BACIA SANITÁRIA E MICTÓRIO), INCLUSIVE PARAFUSOS DE FIXAÇÃO E PINTURA	UN	6,00	598,26	3.589,58	-	-	-	-	0%
5.10.6	BARRA DE APOIO PARA DEFICIENTE EM FERRO GALVANIZADO DE 1 1/2", L = 140cm (LAVATÓRIO), INCLUSIVE PARAFUSOS DE FIXAÇÃO E PINTURA	UN	2,00	521,29	1.042,58	-	-	-	-	0%
6	INSTALAÇÕES ELÉTRICAS E TELEFÔNICAS (380/220V)				8.678,57					0%
6.1	ELETRODUTO DE PVC RÍGIDO									
6.1.1	ELETRODUTO DE PVC RÍGIDO ROSCÁVEL, DIÂM - 40mm (1 1/4")	M	900,00	19,80	17.820,54	-	-	-	-	0%
6.1.2	ELETRODUTO DE PVC RÍGIDO ROSCÁVEL, DIÂM - 32mm (1")	M	30,00	15,49	464,82	-	-	-	-	0%
6.2	FIOS E CABOS									
6.2.1	FIO ISOLADO EM PVC SEÇÃO 1,5mm² - 750V / 70°C	M	1.500,00	2,61	3.916,20	-	-	-	-	0%
6.2.2	FIO ISOLADO EM PVC SEÇÃO 2,5mm² - 750V / 70°C	M	2.300,00	3,82	8.782,78	-	-	-	-	0%
6.2.3	FIO ISOLADO EM PVC SEÇÃO 4,0mm² - 750V / 70°C	M	150,00	5,32	797,88	-	-	-	-	0%
6.2.4	FIO ISOLADO EM PVC SEÇÃO 6,0mm² - 750V / 70°C	M	300,00	7,43	2.228,94	-	-	-	-	0%
6.2.5	FIO ISOLADO EM PVC SEÇÃO 10,0mm² - 750V / 70°C	M	150,00	13,41	2.011,17	-	-	-	-	0%
6.2.6	FIO ISOLADO EM PVC SEÇÃO 16,0mm² - 750V / 70°C	M	200,00	19,32	3.864,96	-	-	-	-	0%
6.3	CABO TELEFÔNICO									
6.3.1	INSTALAÇÃO DE CABO TELEFÔNICO CCE 50-02	M	70,00	2,95	206,66	-	-	-	-	0%
6.3.2	INSTALAÇÃO DE CABO TELEFÔNICO CCI 50-02	M	35,00	3,73	130,66	-	-	-	-	0%
6.4	INTERRUPTOR									
6.4.1	INTERRUPTOR 01 SEÇÃO SIMPLES	UN	24,00	16,31	391,47	-	-	-	-	0%
6.4.2	INTERRUPTOR 02 SEÇÕES SIMPLES	UN	9,00	30,37	273,29	-	-	-	-	0%



ESTADO DE MATO GROSSO
 Prefeitura Municipal de Juara
 Secretaria Municipal de Cidade

Nº Boletim: 1ª MEDIÇÃO DATA: 26/04/2024
 Contratante: PREFEITURA MUNICIPAL DE JUARA CNPJ: 15.072.663/0001-99
 Contratada: J J SILVA CONSTRUTORA LTDA CNPJ: 28.358.805/0001-20
 Obra: EXECUÇÃO DE OBRA DE CONSTRUÇÃO DE ESCOLA COM 4 SALAS NA FAZ. MONTE AZUL, PROJETO PADRÃO FNDE, CONFORME TERMO DE COMPROMISSO PAR Nº 29755/2014 FISCAL: Meritawara Nibetad Baganha - Arquiteto e Urbanista CAU A32813-8
 Local: FAZENDA MONTE AZUL, JUARA/MT Portaria: 101/2024 RRT: 14.082.675
 CONTRATO 229/2024 - TOMADA DE PREÇO Nº 016/2023 Resp. Técnico: FABIOLA RECH BERTINETTI BICO - ENGª CIVIL
 Valor (Rs): 1.058.703,52 CREA: 1205763007
 Ord. de Serv.: 27/2/2024 ART: 1220240046099
 BDI: 22%



PERÍODO
 27/02/2024 A 25/04/2024

ITEM	DESCRIÇÃO DO SERVIÇO	UN.	QUANT.	PREÇO BDI (R\$)	PREÇO FINAL (R\$)	1ª MEDIÇÃO		ACUMULADO		
						Qdade	VALOR	Qdade	VALOR	PERC.
6.4.3	INTERRUPTOR PARA VENTILADOR	UN	4,00	10,55	42,21	-	-	-	-	0%
6.5	TOMADAS DE TELEFONE DE EMBUTIR									
6.5.1	TOMADA PARA TELEFONE, COM CAIXA PVC, EMBUTIDA	UN	7,00	30,63	214,43	-	-	-	-	0%
6.6	TOMADAS ELÉTRICAS DE EMBUTIR									
6.6.1	TOMADA DE EMBUTIR PARA USO GERAL, 2P+T	UN	53,00	26,67	1.413,46	-	-	-	-	0%
6.6.2	TOMADA DE EMBUTIR PARA USO GERAL, 2P+T, DUPLA	UN	5,00	43,74	218,68	-	-	-	-	0%
6.7	CAIXA DE EMBUTIR DE PVC									
6.7.1	FORNECIMENTO E ASSENTAMENTO DE CAIXA PVC 4"x2" COM TAMPA	UN	97,00	3,01	292,29	-	-	-	-	0%
6.7.2	FORNECIMENTO E ASSENTAMENTO DE CAIXA PVC 4"x4"	UN	5,00	6,00	30,01	-	-	-	-	0%
6.7.3	FORNECIMENTO E ASSENTAMENTO DE CAIXA OCTOGONAL DE PVC 4"x4"	UN	94,00	7,80	732,80	-	-	-	-	0%
6.8	QDL - BLOCO ADMINISTRATIVO - 380 / 220 VOLTS									
6.8.1	QUADRO DE DISTRIBUIÇÃO DE EMBUTIR, COM BARRAMENTO, EM CHAPA DE AÇO, PARA ATÉ 12 DISJUNTORES PADRÃO EUROPEU (LINHA BRANCA), EXCLUSIVE DISJUNTORES	UN	1,00	523,60	523,59	-	-	-	-	0%
6.8.2	DISJUNTOR TERMOMAGNÉTICO TRIPOLAR 63A, PADRÃO DIN (LINHA BRANCA)	UN	1,00	157,90	157,90	-	-	-	-	0%
6.8.3	DISJUNTOR TERMOMAGNÉTICO MONOPOLAR 16A, PADRÃO DIN (LINHA BRANCA)	UN	3,00	16,68	50,03	-	-	-	-	0%
6.8.4	DISJUNTOR TERMOMAGNÉTICO MONOPOLAR 20A, PADRÃO DIN (LINHA BRANCA)	UN	3,00	16,68	50,03	-	-	-	-	0%
6.8.5	DISJUNTOR TERMOMAGNÉTICO TRIPOLAR 32A, PADRÃO DIN (LINHA BRANCA)	UN	1,00	96,25	96,24	-	-	-	-	0%
6.8.6	DISJUNTOR TERMOMAGNÉTICO TRIPOLAR 40A, PADRÃO DIN (LINHA BRANCA)	UN	1,00	96,25	96,24	-	-	-	-	0%
6.9	QDL - BLOCO PEDAGÓGICO - 380 / 220 VOLTS									
6.9.1	QUADRO DE DISTRIBUIÇÃO DE EMBUTIR, COM BARRAMENTO, EM CHAPA DE AÇO, PARA ATÉ 12 DISJUNTORES PADRÃO EUROPEU (LINHA BRANCA), EXCLUSIVE DISJUNTORES	UN	1,00	523,60	523,59	-	-	-	-	0%
6.9.2	DISJUNTOR TERMOMAGNÉTICO TRIPOLAR 40A, PADRÃO DIN (LINHA BRANCA)	UN	1,00	96,25	96,24	-	-	-	-	0%
6.9.3	DISJUNTOR TERMOMAGNÉTICO MONOPOLAR 16A, PADRÃO DIN (LINHA BRANCA)	UN	2,00	16,68	33,35	-	-	-	-	0%
6.9.4	DISJUNTOR TERMOMAGNÉTICO MONOPOLAR 20A, PADRÃO DIN (LINHA BRANCA)	UN	7,00	16,68	116,74	-	-	-	-	0%
6.10	QDL - BLOCO DE SERVIÇO - 380 / 220 VOLTS									
6.10.1	QUADRO DE DISTRIBUIÇÃO DE EMBUTIR, COM BARRAMENTO, EM CHAPA DE AÇO, PARA ATÉ 12 DISJUNTORES PADRÃO EUROPEU (LINHA BRANCA), EXCLUSIVE DISJUNTORES	UN	1,00	523,60	523,59	-	-	-	-	0%
6.10.2	DISJUNTOR TERMOMAGNÉTICO TRIPOLAR 32A, PADRÃO DIN (LINHA BRANCA)	UN	1,00	96,25	96,24	-	-	-	-	0%
6.10.3	DISJUNTOR TERMOMAGNÉTICO MONOPOLAR 16A, PADRÃO DIN (LINHA BRANCA)	UN	1,00	16,68	16,67	-	-	-	-	0%



ESTADO DE MATO GROSSO
 Prefeitura Municipal de Juara
 Secretaria Municipal de Cidade

Nº Boletim: 1ª MEDIÇÃO
 Contratante: PREFEITURA MUNICIPAL DE JUARA DATA: 26/04/2024
 Contratada: J J SILVA CONSTRUTORA LTDA CNPJ: 15.072.663/0001-99
 EXECUÇÃO DE OBRA DE CONSTRUÇÃO DE ESCOLA COM 4 SALAS NA FAZ. MONTE AZUL, PROJETO PADRÃO FNDE, CONFORME TERMO DE COMPROMISSO PAR Nº 29755/2014 CNPJ: 28.358.805/0001-20
 Obra: Fiscal: Meritawara Nibetad Baganha - Arquiteto e Urbanista CAU A32813-8
 Local: FAZENDA MONTE AZUL, JUARA/MT Portaria: 101/2024 RRT: 14.082.675
 CONTRATO 229/2024 - TOMADA DE PREÇO Nº 016/2023 Resp. Técnico: FABIOLA RECH BERTINETTI BICO - ENGº CIVIL
 Valor (RS): 1.058.703,52 CREA: 1205763007
 Ord. de Serv.: 27/2/2024 ART: 1220240046099
 BDI: 22%



PERÍODO
 27/02/2024 A 25/04/2024

ITEM	DESCRIÇÃO DO SERVIÇO	UN.	QUANT.	PREÇO BDI (R\$)	PREÇO FINAL (R\$)	1ª MEDIÇÃO		ACUMULADO		
						Qdade	VALOR	Qdade	VALOR	PERC.
6.10.4	DISJUNTOR TERMOMAGNÉTICO MONOPOLAR 20A, PADRÃO DIN (LINHA BRANCA)	UN	2,00	16,68	33,35	-	-	-	-	0%
6.10.5	DISJUNTOR TERMOMAGNÉTICO TRIPOLAR 25A, PADRÃO DIN (LINHA BRANCA)	UN	1,00	96,25	96,24	-	-	-	-	0%
6.11	CAIXA DE MEDIÇÃO									
6.11.1	QUADRO DE MEDIÇÃO TRIFÁSICA (ACIMA DE 10 KVA) COM CAIXA DE NORIL	UN	1,00	495,86	495,85	-	-	-	-	0%
6.12	CAIXA DE PASSAGEM EM ALVENARIA									
6.12.1	CAIXA DE PASSAGEM EM ALVENARIA DE TIJOLOS MACIÇOS ESP. = 0,12 m, DIM. INT. = 0,60x0,60x0,60m	M	5,00	467,70	2.338,49	-	-	-	-	0%
6.13	CAIXA DE DISTRIBUIÇÃO GERAL DE TELEFONE									
6.13.1	DISTRIBUIDOR GERAL PADRÃO TELEBRÁS DIMENSÕES 0,20x0,20x0,12m	UN	1,00	84,77	84,76	-	-	-	-	0%
6.14	LUMINÁRIAS									
6.14.1	LUMINÁRIA FLUORESCENTE DE EMBUTIR ABERTA 1X32W, COMPLETO, CONFORME ESPECIFICAÇÕES	UN	5,00	131,35	656,72	-	-	-	-	0%
6.14.2	LUMINÁRIA FLUORESCENTE DE EMBUTIR ABERTA 2X32W, COMPLETO, CONFORME ESPECIFICAÇÕES	UN	75,00	172,58	12.943,59	-	-	-	-	0%
6.15	SISTEMA DE PROTEÇÃO CONTRA DESCARGA ATMOSFÉRICA									
6.15.1	CABO DE COBRE NÚ 35 mm²	M	241,70	28,90	6.985,56	-	-	-	-	0%
6.15.2	CONJUNTO TERMINAL AÉREO, PRESILHA E FIXAÇÃO	UN	37,00	37,21	1.376,77	-	-	-	-	0%
6.15.3	CONECTOR E DESCIDA PARA PILARES	UN	26,00	12,16	316,24	-	-	-	-	0%
7	PAREDES E PAINÉIS				31.129,36		4.631,12		4.631,12	15%
7.1	ALVENARIA									
7.1.1	ALVENARIA DE BLOCO CERÂMICO (9x19x25cm), e = 0,09m, C/ ARGAM. TRACO 1:2:8 (CIMENTO / CAL / AREIA)	M²	265,08	57,89	15.345,21	80,00	4.631,12	80,00	4.631,12	30%
7.1.2	VERGAS E CONTRA-VERGAS EM CONCRETO ARMADO FCK=15 MPA, SEÇÃO 9x12cm	M	36,00	88,46	3.184,63	-	-	-	-	0%
7.2	DIVISÓRIA									
7.2.1	DIVISÓRIA EM GRANITO CINZA ANDORINHA POLIDO, e=3cm, INCLUSIVE MONTAGEM COM FERRAGENS	M²	11,32	605,40	6.853,13	-	-	-	-	0%
7.3	ELEMENTO VAZADO									
7.3.1	COBOGO CERÂMICO (ELEMENTO VAZADO), 15x15x10cm, ASSENTADO COM ARGAMASSA TRACO 1:4 DE CIMENTO E AREIA	M²	10,00	167,21	1.672,13	-	-	-	-	0%
7.4	IMPERMEABILIZAÇÕES									
7.4.1	IMPERMEABILIZAÇÃO DE BALDRAME COM EMULSÃO ASFÁLTICA	M²	59,55	68,42	4.074,26	-	-	-	-	0%
8	ESQUADRIAS				53.886,03					0%
8.1	MADEIRA									
8.1.1	PORTA EM MADEIRA DE LEI, LISA, SEMI-OCA, 0,70x2,10m, EXCLUSIVE FERRAGENS - PM-1	UN	6,00	357,01	2.142,05	-	-	-	-	0%
8.1.2	PORTA EM MADEIRA DE LEI, LISA, SEMI-OCA, 0,80x2,10m, EXCLUSIVE FERRAGENS - PM-1	UN	8,00	427,62	3.420,97	-	-	-	-	0%



ESTADO DE MATO GROSSO
 Prefeitura Municipal de Juara
 Secretaria Municipal de Cidade

Nº Boletim: 1ª MEDIÇÃO
 Contratante: PREFEITURA MUNICIPAL DE JUARA
 Contratada: J J SILVA CONSTRUTORA LTDA
 Obra: MONTE AZUL, PROJETO PADRÃO FNDE, CONFORME TERMO DE COMPROMISSO PAR Nº 29755/2014
 Local: FAZENDA MONTE AZUL, JUARA/MT
 CONTRATO 229/2024 - TOMADA DE PREÇO Nº 016/2023
 Valor (R\$): 1.058.703,52
 Ord. de Serv.: 27/2/2024
 BDI: 22%

DATA: 26/04/2024
 CNPJ: 15.072.663/0001-99
 CNPJ: 28.358.805/0001-20
 Fiscal: Meritawara Nibetad Baganha - Arquiteto e Urbanista CAU A32813-8
 Portaria: 101/2024
 Resp. Técnico: FABIOLA RECH BERTINETTI BICO - ENGª CIVIL
 CREA: 1205763007
 ART: 1220240046099
 RRT: 14.082.675



PERÍODO
 27/02/2024 A 25/04/2024

ITEM	DESCRIÇÃO DO SERVIÇO	UN.	QUANT.	PREÇO BDI (R\$)	PREÇO FINAL (R\$)	1ª MEDIÇÃO		ACUMULADO		
						Qdade	VALOR	Qdade	VALOR	PERC.
8.1.3	PORTA EM MADEIRA DE LEI, LISA, SEMI-OCA, 0,90x2,10m, EXCLUSIVE FERRAGENS - PM-1	UN	6,00	612,99	3.677,93	-	-	-	-	0%
8.1.4	PORTA EM MADEIRA DE LEI, LISA, SEMI-OCA, 0,60x2,10m, EXCLUSIVE FERRAGENS - PM-1	UN	3,00	326,08	978,24	-	-	-	-	0%
8.1.5	PORTA EM MADEIRA DE LEI, LISA, SEMI-OCA, 0,80x2,10m, EXCLUSIVE FERRAGENS E BARRA PARA PNE - PM-5	UN	2,00	427,62	855,24	-	-	-	-	0%
8.2	METÁLICAS									
8.2.1	BASCULANTE DE FERRO (DIMENSÕES, DETALHES E NOS AMBIENTES CONFORME O PROJETO - VIDE QUADRO DE ESQUADRIAS)	M²	60,60	657,37	39.836,77	-	-	-	-	0%
8.3	FERRAGENS PARA ESQUADRIAS DE MADEIRA									
8.3.1	FECHADURA, MAÇANETA/ESPELHO, ACABAMENTO CROMADO BRILHANTE, CONFORME ESPECIFICAÇÕES	UN	20,00	106,19	2.123,77	-	-	-	-	0%
8.3.2	DOBRADIÇA DE LATÃO OU AÇO, ACABAMENTO CROMADO BRILHANTE, TIPO MÉDIO, 3 x 2 1/2" COM ANÉIS, COM PARAFUSOS, CONFORME ESPECIFICAÇÕES	UN	60,00	8,89	533,62	-	-	-	-	0%
8.3.3	TARJETA EM AÇO INOX PARA BANHEIRO (TIPO LIVRE/OCUPADO)	UN	5,00	63,49	317,44	-	-	-	-	0%
9	COBERTURA				181.675,09					0%
9.1	TELHAS E ESTRUTURA EM MADEIRA									
9.1.1	TELHADO EM TELHA COLONIAL DE PRIMEIRA QUALIDADE	M²	1.021,83	81,26	83.038,19	-	-	-	-	0%
9.1.2	CUMEEIRA PARA TELHA CANAL COMUM, INCLUSIVE EMASSAMENTO	M	180,00	34,66	6.238,83	-	-	-	-	0%
9.1.3	ESTRUTURA PARA TELHA CERÂMICA, EM MADEIRA DE LEI APARELHADA	M²	1.021,83	88,89	90.829,65	-	-	-	-	0%
9.2	CHAPAS									
9.2.1	RUFO EM CHAPA DE AÇO, ESP = 0,65mm, LARG = 30,0cm	M	24,60	63,76	1.568,42	-	-	-	-	0%
10	REVESTIMENTO				90.635,91		3.254,96		3.254,96	4%
10.1	MASSA									
10.1.1	CHAPISCO EM PAREDE COM ARGAMASSA TRAÇO - 1:3 (CIMENTO/AREIA)	M²	300,76	6,19	1.860,32	100,00	618,54	100,00	618,54	33%
10.1.2	CHAPISCO EM TETO COM ARGAMASSA TRAÇO - 1:1 (CIMENTO/AREIA)	M²	102,58	6,19	634,49	-	-	-	-	0%
10.1.3	EMBOÇO PARA PAREDE, COM ARGAMASSA TRAÇO - 1:2:6 (CIMENTO/CAL/AREIA), ESPESSURA DE 2cm	M²	164,19	30,79	5.055,86	-	-	-	-	0%
10.1.4	EMBOÇO PARA PAREDE, COM ARGAMASSA TRAÇO - 1:2:8 (CIMENTO/CAL/AREIA), ESPESSURA DE 1,5cm	M²	135,70	26,36	3.577,62	100,00	2.636,42	100,00	2.636,42	74%
10.1.5	REBOCO PARA TETO, COM ARGAMASSA TRAÇO - 1:2:6 (CIMENTO/CAL/AREIA), ESPESSURA DE 1,5cm - MASSA ÚNICA	M²	508,38	30,05	15.276,10	-	-	-	-	0%
10.2	ACABAMENTO									
10.2.1	REVESTIMENTO CERÂMICO PARA PAREDE, PEI-4, DIMENSÕES 10x10cm, APLICADO COM ARGAMASSA INDUSTRIALIZADA AC-1, REJUNTADO, EXCLUSIVE EMBOÇO, CONFORME ESPECIFICAÇÕES	M²	673,00	95,44	64.231,52	-	-	-	-	0%



ESTADO DE MATO GROSSO
Prefeitura Municipal de Juara
Secretaria Municipal de Cidade

Nº Boletim: 1ª MEDIÇÃO
 Contratante: PREFEITURA MUNICIPAL DE JUARA DATA: 26/04/2024
 Contratada: J J SILVA CONSTRUTORA LTDA CNPJ: 15.072.663/0001-99
 EXECUÇÃO DE OBRA DE CONSTRUÇÃO DE ESCOLA COM 4 SALAS NA FAZ. MONTE AZUL, PROJETO PADRÃO FNDE, CONFORME TERMO DE COMPROMISSO PAR Nº 29755/2014 CNPJ: 28.358.805/0001-20
 Obra: Fiscal: Meritawara Nibetad Baganha - Arquiteto e Urbanista CAU A32813-8
 Local: FAZENDA MONTE AZUL, JUARA/MT Portaria: 101/2024 RRT: 14.082.675
 CONTRATO 229/2024 - TOMADA DE PREÇO Nº 016/2023 Resp. Técnico: FABIOLA RECH BERTINETTI BICO - ENGº CIVIL
 Valor (R\$): 1.058.703,52 CREA: 1205763007
 Ord. de Serv.: 27/2/2024 ART: 1220240046099
 BDI: 22%

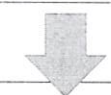

PERÍODO
27/02/2024 A 25/04/2024

ITEM	DESCRIÇÃO DO SERVIÇO	UN.	QUANT.	PREÇO BDI. (R\$)	PREÇO FINAL (R\$)	1ª MEDIÇÃO		ACUMULADO		
						Qdade	VALOR	Qdade	VALOR	PERC.
11	PAVIMENTAÇÃO				59.988,95		3.360,19		3.360,19	6%
11.1	CAMADA IMPERMEABILIZADORA									
11.1.1	LASTRO DE CONCRETO SIMPLES REGULARIZADO PARA PISO, INCLUSIVE IMPERMEABILIZAÇÃO	M³	9,98	672,04	6.706,92	5,00	3.360,19	5,00	3.360,19	50%
11.2	ACABAMENTO									
11.2.1	REVESTIMENTO CERAMICO PARA PISO, DIMENSÕES 40 x 40 CM, PEI 4, APLICADO COM ARGAMASSA INDUSTRIALIZADA AC-I, REJUNTADO, EXCLUSIVE REGULARIZAÇÃO DE BASE, CONFORME ESPECIFICAÇÕES	M²	666,07	55,91	37.241,70	-	-	-	-	0%
11.3	CALÇADA EM CONCRETO									
11.3.1	PISO EM CONCRETO SIMPLES DESEMPOLADO, FCK = 15 MPA, ESPESSURA = 7cm	M²	149,39	107,37	16.040,33	-	-	-	-	0%
12	SOLEIRAS E RODAPÉS				3.726,25					0%
12.1	SOLEIRA									
12.1.1	SOLEIRA EM GRANITO CINZA ANDORINHA, L=15cm, e=3cm, INCLUSIVE IMPERMEABILIZAÇÃO	M	24,70	131,33	3.243,92	-	-	-	-	0%
12.2	RODAPE									
12.2.1	RODAPE CERAMICO PARA PISO, DIMENSÕES 8,5 x 40 CM, PEI 4, APLICADO COM ARGAMASSA INDUSTRIALIZADA AC-I, REJUNTADO, CONFORME ESPECIFICAÇÕES	M	56,00	8,61	482,33	-	-	-	-	0%
13	PINTURAS				50.191,79					0%
13.1	ACRÍLICA									
13.1.1	PINTURA SOBRE PAREDES, COM LIXAMENTO, APLICAÇÃO DE 01 DEMAO DE SELADOR ACRÍLICO, 02 DEMÃOS DE MASSA ACRÍLICA E 02 DEMÃOS DE TINTA ACRÍLICA	M²	815,76	28,43	23.188,79	-	-	-	-	0%
13.1.2	PINTURA SOBRE TETO, COM LIXAMENTO, APLICAÇÃO DE 01 DEMAO DE SELADOR ACRÍLICO, 02 DEMÃOS DE MASSA ACRÍLICA E 02 DEMÃOS DE TINTA ACRÍLICA	M²	508,38	37,95	19.295,15	-	-	-	-	0%
13.2	ESMALTE									
13.2.1	PINTURA DE ACABAMENTO COM APLICAÇÃO DE 02 DEMÃOS DE ESMALTE SOBRE ESQUADRIAS DE MADEIRA	M²	80,00	13,83	1.106,78	-	-	-	-	0%
13.2.2	PINTURA DE ACABAMENTO COM APLICAÇÃO DE 01 DEMÃO DE ESMALTE SINTÉTICO SOBRE MADEIRAMENTO DO TELHADO	M²	268,00	15,32	4.106,61	-	-	-	-	0%
13.2.3	PINTURA SOBRE ESQUADRIAS METÁLICAS, COM APLICAÇÃO DE 01 DEMÃO DE TINTA A BASE DE ZARCÃO E 02 DEMÃOS DE TINTA ESMALTE	M²	121,20	20,58	2.494,46	-	-	-	-	0%
14	ELEMENTOS DECORATIVOS E OUTROS				65.925,09					0%
14.1	CONCRETO									
14.1.1	BANCO DE CONCRETO EM ALVENARIA DE TIJOLOS, ASSENTO EM CONCRETO ARMADO, SEM ENCOSTO, PINTADO COM TINTA ACRÍLICA, 2 DEMÃOS (DIMENSÕES, DETALHES E NOS AMBIENTES CONFORME PROJETO)	M	10,80	160,20	1.730,14	-	-	-	-	0%



ESTADO DE MATO GROSSO
 Prefeitura Municipal de Juara
 Secretaria Municipal de Cidade

Nº Boletim: 1ª MEDIÇÃO
 Contratante: PREFEITURA MUNICIPAL DE JUARA
 Contratada: J J SILVA CONSTRUTORA LTDA
 Obra: EXECUÇÃO DE OBRA DE CONSTRUÇÃO DE ESCOLA COM 4 SALAS NA FAZ. MONTE AZUL, PROJETO PADRÃO FNDE, CONFORME TERMO DE COMPROMISSO PAR Nº 29755/2014
 Local: FAZENDA MONTE AZUL, JUARA/MT
 DATA: 26/04/2024
 CNPJ: 15.072.663/0001-99
 CNPJ: 28.358.805/0001-20
 Fiscal: Meritawara Nibetad Baganha - Arquiteto e Urbanista CAU A32813-8
 Portaria: 101/2024
 RRT: 14.082.675
 CONTRATO 229/2024 - TOMADA DE PREÇO Nº 016/2023
 Valor (R\$): 1.058.703,52
 Ord. de Serv.: 27/2/2024
 BDI: 22%
 Resp. Técnico: FABIOLA RECH BERTINETTI BICO - ENGº CIVIL
 CREA: 1205763007
 ART: 1220240046099



PERÍODO
 27/02/2024 A 25/04/2024

ITEM	DESCRIÇÃO DO SERVIÇO	UN.	QUANT.	PREÇO BDI (R\$)	PREÇO FINAL (R\$)	1ª MEDIÇÃO		ACUMULADO		
						Qdade	VALOR	Qdade	VALOR	PERC.
14.2	BANCADA									
14.2.1	BANCADA EM GRANITO CINZA ANDORINHA DE 3cm DE ESPESSURA, DIM 2,85 x 0,60m, COM TESTEIRA 7cm, COM INSTALAÇÃO DE 3 CUBAS (VER ITEM 5.10.5) E UM CORTE CIRCULAR, POLIDO, PARA LIXEIRA CONFORME PROJETO	UN	2,00	2.146,59	4.293,18	-	-	-	-	0%
14.2.2	BANCADA EM GRANITO CINZA ANDORINHA DE 3cm DE ESPESSURA, DIM 3,65 x 0,60m, INCLUSIVE RODOPIA 7cm, ASSENTADA	UN	1,00	1.855,93	1.855,92	-	-	-	-	0%
14.2.3	BANCADA EM GRANITO CINZA ANDORINHA DE 3cm DE ESPESSURA, DIM 3,65 x 0,60m, COM DUAS CUBAS DE COZINHA, INCLUSIVE RODOPIA 7cm, E PINGADEFIRA 2cm ASSENTADA	UN	1,00	2.604,09	2.604,09	-	-	-	-	0%
14.2.4	BANCADA EM ALVENARIA, COM PORTAS EM MADEIRA COM REVESTIMETNO MELAMÍNICO, TAMPO EM GRANITO CINZA ANDORINHA, CONFORME PROJETO	UN	1,00	8.718,93	8.718,92	-	-	-	-	0%
14.2.5	CONJUNTO COM 2 BANCADAS COM TAMPO DE MADEIRA COM REVESTIMENTO MELAMÍNICO BRANCO (DIM 0,80 x 6,00 M) E BASE EM ALVENARIA REVESTIDA EM CERÂMICA, CONFORME PROJETO. (PARA INFORMÁTICA)	UN	1,00	7.112,20	7.112,19	-	-	-	-	0%
14.3	MADEIRA									
14.3.1	QUADRO ESCOLAR VERDE E BRANCO, COM MOLDURA DE MADEIRA E PORTA GIZ E PINCEL ATÔMICO, CONFORME ESPECIFICAÇÕES	UN	4,00	829,60	3.318,40	-	-	-	-	0%
14.3.2	QUADRO ESCOLAR BRANCO, COM MOLDURA, INSTALADO NA SALA DE INFORMÁTICA	UN	1,00	270,84	270,84	-	-	-	-	0%
14.3.3	PRATELEIRA EM COMPENSADO NAVAL 18MM, COM REVESTIMENTO MELAMÍNICO, INCLUSIVE SUPORTE COM MÃO FRANCESA, CONFORME PROJETO (PARA DEPENSA AREA)	UN	1,00	4.270,00	4.270,00	-	-	-	-	0%
14.4	INCENDIO									
14.4.1	EXTINTOR DE PÓ QUIMICO ABC, CAPACIDADE 6 KG, ALCANCE MÉDIO DO JATO 5m, TEMPO DE DESCARGA 16s, NBR 9443,944.10721	UN	7,00	839,93	5.879,53	-	-	-	-	0%
14.5	GÁS									
14.5.1	TUBO DE AÇO SEM COSTURA SCH 40 Ø 3/4"	M²	7,00	72,39	506,76	-	-	-	-	0%
14.5.2	COTOVELO EM AÇO FORJADO CLASSE 10 Ø 3/4" x 90º	UN	5,00	15,51	77,53	-	-	-	-	0%
14.5.3	TE EM AÇO FORJADO CLASSE 10 Ø 3/4"	UN	1,00	55,12	55,11	-	-	-	-	0%
14.5.4	UNIÃO EM AÇO FORJADO CLASSE 10 Ø 3/4"	UN	2,00	74,07	148,13	-	-	-	-	0%
14.5.5	REGISTRO ESFERA Ø 3/4"	UN	1,00	21,70	21,70	-	-	-	-	0%
14.5.6	LUVA EM AÇO FORJADO CLASSE 10 Ø 3/4"	UN	3,00	523,66	1.570,98	-	-	-	-	0%
14.6	VIDROS									
14.6.1	VIDRO LISO INCOLOR 4mm	M²	50,58	312,73	15.818,12	-	-	-	-	0%
14.6.2	VIDRO CANELADO INCOLOR 4mm	M²	2,10	242,84	509,96	-	-	-	-	0%
14.6.3	ESPELHO DE CRISTAL 4mm, COM MOLDURA DE ALUMINIO ACABAMENTO EM LAMINADO	M²	11,40	628,39	7.163,59	-	-	-	-	0%



ESTADO DE MATO GROSSO
 Prefeitura Municipal de Juara
 Secretaria Municipal de Cidade

Nº Boletim: 1ª MEDIÇÃO
 Contratante: PREFEITURA MUNICIPAL DE JUARA
 Contratada: J J SILVA CONSTRUTORA LTDA
 Obra: EXECUÇÃO DE OBRA DE CONSTRUÇÃO DE ESCOLA COM 4 SALAS NA FAZ. MONTE AZUL, PROJETO PADRÃO FNDE, CONFORME TERMO DE COMPROMISSO PAR Nº 29755/2014
 Local: FAZENDA MONTE AZUL, JUARA/MT
 DATA: 26/04/2024
 CNPJ: 15.072.663/0001-99
 CNPJ: 28.358.805/0001-20
 Fiscal: Meritawara Nibetad Baganha - Arquiteto e Urbanista CAU A32813-8
 Portaria: 101/2024
 RRT: 14.082.675
 CONTRATO 229/2024 - TOMADA DE PREÇO Nº 016/2023
 Valor (RS): 1.058.703,52
 Ord. de Serv.: 27/2/2024
 BDI: 22%
 Resp. Técnico: FABIOLA RECH BERTINETTI BICO - ENGº CIVIL
 CREA: 1205763007
 ART: 1220240046099



PERÍODO
 27/02/2024 A 25/04/2024

ITEM	DESCRIÇÃO DO SERVIÇO	UN.	QUANT.	PREÇO BDI (R\$)	PREÇO FINAL (R\$)	1ª MEDIÇÃO		ACUMULADO		
						Qdade	VALOR	Qdade	VALOR	PERC.
15	INSTALAÇÕES REDE LÓGICA				4.950,80					0%
15.1	REDE LÓGICA									
15.1.1	ELETRODUTO DE PVC RÍGIDO ROSCÁVEL 32mm (1 1/4"), FORNECIMENTO E INSTALAÇÃO	M	110,00	15,49	1.704,34	-	-	-	-	0%
15.1.2	CURVA 90º PARA ELETRODUTO ROSCÁVEL 1 1/4"	UN	26,00	14,08	366,04	-	-	-	-	0%
15.1.3	LUVA PVC ROSCÁVEL PARA ELETRODUTO 1 1/4"	UN	45,00	9,02	405,71	-	-	-	-	0%
15.1.4	BUCHA/ARRUELA ALUMÍNIO 1 1/4"	CJ	45,00	2,26	101,56	-	-	-	-	0%
15.1.5	CABO TELEFÔNICO CCI-50 2 PARES (USO INTERNO) - FORNECIMENTO E INSTALAÇÃO	M	130,00	3,73	485,31	-	-	-	-	0%
15.1.6	CABO UTP 4 PAREA CATEGORIA 6	M	205,00	2,15	440,17	-	-	-	-	0%
15.1.7	OBTURADOR COM HASTE PADRÃO TELEBRAS	UN	1,00	103,42	103,41	-	-	-	-	0%
15.1.8	QUADRO DE DISTRIBUIÇÃO PARA TELEFONE N.3, 40x40x12cm EM CHAPA METÁLICA, SEM ACESSÓRIO, PADRÃO TELEBRAS, FORNECIMENTO E INSTALAÇÃO	UN	1,00	235,20	235,20	-	-	-	-	0%
15.1.9	CONECTOR RJ45 (FÊMEA), PARA LÓGICA	UN	19,00	12,16	231,10	-	-	-	-	0%
15.1.10	ESPELHO PLÁSTICO RJ11 / RJ45 2x4", 2 SAÍDAS	UN	19,00	18,75	356,27	-	-	-	-	0%
15.1.11	TOMADA PARA TELEFONE DE 4 POLOS PADRA TELEBRAS - FORNECIMENTO E INSTALAÇÃO	M²	5,00	48,30	241,49	-	-	-	-	0%
15.1.12	CAIXA PVC 4 x 4" PARA ELETRODUTO	UN	22,00	12,74	280,20	-	-	-	-	0%
16	PORTAL DE ACESSO				50.876,70					0%
16.1	MUROS E FECHOS									
16.1.1	MURO EM COBOGÓ H=1,80m - PADRÃO FNDE	M	7,25	167,21	1.212,29	-	-	-	-	0%
16.1.2	PORTAO DE ABRIR EM METALON 40x40cm COM 10cm 2 FOLHAS	M²	4,20	705,64	2.963,67	-	-	-	-	0%
16.1.3	TIRANTE COM ROSCA TOTAL, REF. DP-48, Ø 1 1/4" x 600mm, FABRICAÇÃO REAL PERFIL OU SIMILAR	PÇ	2,00	189,10	378,20	-	-	-	-	0%
16.1.4	CERCA COM MOUROES DE CONCRETO, RETO, H=2,30m, ESPAÇAMENTO DE 2,5m, CRAVADOS 0,5m, COM 4 FIOS DE ARAME MISTO - FORNECIMENTO E INSTALAÇÃO. AF 05/2020	M	200,00	57,85	11.570,48	-	-	-	-	0%
16.1.5	ALVENARIA DE BLOCO CERÂMICO (9x19x25cm), e=0,09m, COM ARGAMASSA TRACO 1:2:8 (CIMENTO/CAL/AREIA)	M²	252,00	57,89	14.588,02	-	-	-	-	0%
16.1.6	ARAME DE AÇO OVALADO 15x17 (45,7KG, 700KGF), ROLO 1000M	KG	24,51	36,05	883,61	-	-	-	-	0%
16.1.7	CONCRETO ARMADO FCK=25MPA FABRICADO NA OBRA, ADENSADO E LANÇADO, PARA VIGA, COM FORMAS PLANAS EM COMPENSADO RESINADO 12MM (05 USOS)	M³	4,72	3.518,10	16.605,44	-	-	-	-	0%



ESTADO DE MATO GROSSO
 Prefeitura Municipal de Juara
 Secretaria Municipal de Cidade

Nº Boletim: 1ª MEDIÇÃO
 Contratante: PREFEITURA MUNICIPAL DE JUARA DATA: 26/04/2024
 CNPJ: 15.072.663/0001-99
 Contratada: J J SILVA CONSTRUTORA LTDA CNPJ: 28.358.805/0001-20
 Obra: EXECUÇÃO DE OBRA DE CONSTRUÇÃO DE ESCOLA COM 4 SALAS NA FAZ. MONTE AZUL, PROJETO PADRÃO FNDE, CONFORME TERMO DE COMPROMISSO PAR Nº 29755/2014 Fiscal: Meritawara Nibetad Baganha - Arquiteto e Urbanista CAU A32813-8
 Local: FAZENDA MONTE AZUL, JUARA/MT Portaria: 101/2024 RRT: 14.082.675
 CONTRATO 229/2024 - TOMADA DE PREÇO Nº 016/2023 Resp. Técnico: FABIOLA RECH BERTINETTI BICO - ENGº CIVIL
 Valor (R\$): 1.058.703,52 CREA: 1205763007
 Ord. de Serv.: 27/2/2024 ART: 1220240046099
 BDI: 22%



PERÍODO
 27/02/2024 A 25/04/2024

ITEM	DESCRIÇÃO DO SERVIÇO	UN	QUANT.	PREÇO BDI (R\$)	PREÇO FINAL (R\$)	1ª MEDIÇÃO		ACUMULADO		
						Qdade	VALOR	Qdade	VALOR	PERC.
16.2	COBERTURA									
16.2.1	ESTRUTURA PARA TELHA CERÂMICA, EM MADEIRA DE LEI APARELHADA, APOIADA EM PAREDE	M²	15,60	88,89	1.386,67	-	-	-	-	0%
16.2.2	COBERTURA EM TELHA CERÂMICA TIPO CANAL, COM ARGAMASSA TRAÇO 1:3 (CIMENTO E AREIA) E ARAME RECOZIDO	M²	9,20	81,26	747,63	-	-	-	-	0%
16.2.3	CUMEEIRA COM TELHA CERAMICA EMBOCADA COM COM ARGAMASSA TRACO 1:2:8 (CIMENTO, CAL HIDRATADA E AREIA)	M	15,60	34,66	540,69	-	-	-	-	0%
17	LIMPEZA DA OBRA				1.011,50		-		-	0%
17.1	LIMPEZA									
17.1.1	LIMPEZA GERAL	M²	727,28	1,39	1.011,50	-	-	-	-	0%
TOTAL GERAL					1.058.703,52	MEDIÇÃO:	90.001,41	ACUMULADO:	90.001,41	8,50%

VALOR DA MEDIÇÃO: 90.001,41
 NOVENTA MIL E UM REAIS, E QUARENTA E UM CENTAVOS

MERITAWARA NIBETAD BAGANHA
 ARQUITETO E URBANISTA - CAU A32813-8
 PORTARIA Nº 101/2024



Nº Boletim:	1ª MEDIÇÃO	DATA:	26/04/2024
Contratante:	PREFEITURA MUNICIPAL DE JUARA	CNPJ:	15.072.663/0001-99
Contratada:	J J SILVA CONSTRUTORA LTD	CNPJ:	28.358.805/0001-20
Obra:	EXECUÇÃO DE OBRA DE CONSTRUÇÃO DE ESCOLA COM 4 SALAS NA FAZ. MONTE AZUL, PROJETO PADRÃO FNDE, CONFORME TERMO DE COMPROMISSO PAR Nº 29/55/2014		
Local:	FAZENDA MONTE AZUL, JUARA/MT		
Fiscal:	Meritawara Nibetad Baganha - Arquiteto e Urbanista CAU A32813-8		
Portaria:	101/2024	RRT:	14.082.675
CONTRATO 229/2024 - TOMADA DE PREÇO Nº 016/2023	Resp. Técnico:	FABIOLA RECH BERTINETTI BICO - ENGª CIVIL	
Valor (R\$):	1.058.703,52	CREA:	1.205.763.007
Ord. de Serv.:	27/2/2024	ART:	1.220.240.046.099

RELATÓRIO FOTOGRÁFICO

REFERENTE À 1ª MEDIÇÃO



Coordenadas	Localização	BLOCO PEDAGÓGICO
	FAZ. MONTE AZUL	



Coordenadas	Localização	BLOCO PEDAGÓGICO
	FAZ. MONTE AZUL	

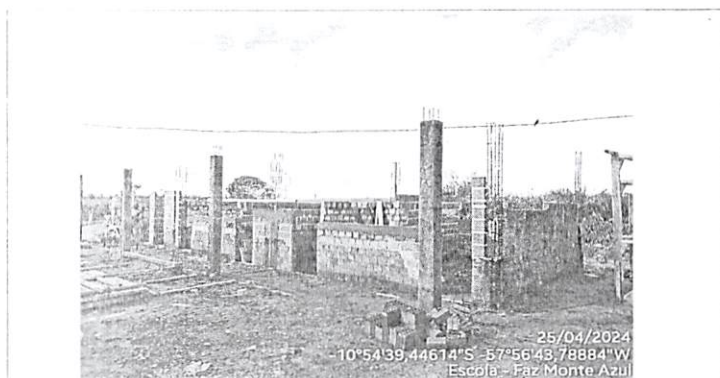

Coordenadas	Localização	BLOCO ADMINISTRATIVO
	FAZ. MONTE AZUL	

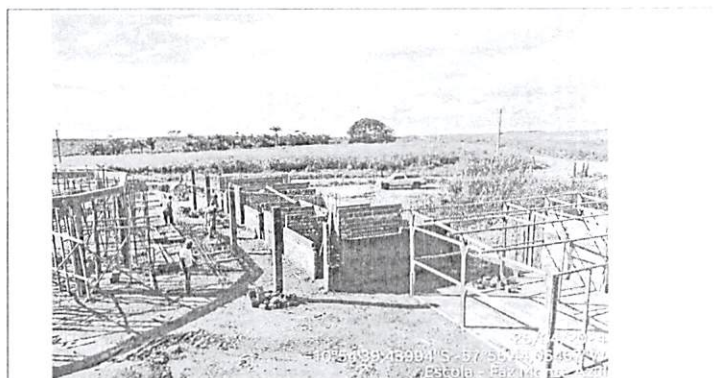

Coordenadas	Localização	BLOCO ADMINISTRATIVO
	FAZ. MONTE AZUL	



Coordenadas	Localização	BLOCO DE SERVIÇO
	FAZ. MONTE AZUL	



Coordenadas	Localização	BLOCO DE SERVIÇO
	FAZ. MONTE AZUL	

[Handwritten Signature]
 Meritawara Nibetad Baganha
 Arquiteto - CAU A32813-8
 Fiscal - Port. 101/2024



Nº Boletim: 1ª MEDIÇÃO DATA: 26/04/2024
 Contratante: PREFEITURA MUNICIPAL DE JUARA CNPJ: 15.072.663/0001-99
 Contratada: J J SILVA CONSTRUTORA LTD CNPJ: 28.358.805/0001-70
 Obra: EXECUÇÃO DE OBRA DE CONSTRUÇÃO DE ESCOLA COM 4 SALAS NA FAZ. MONTE AZUL, PROJETO PADRÃO FNDE, CONFORME TERMO DE COMPROMISSO PAR Nº 29755/2014
 Local: FAZENDA MONTE AZUL, JUARA/MT
 Fiscal: Meritawara Nibetad Baganha - Arquiteto e Urbanista CAU A32813-8
 Portaria: 101/2024 RRT: 14.082.675
 CONTRATO 229/2024 - TOMADA DE PREÇO Nº 016/2023 Resp. Técnico: FABIOLA RECH BERTINETTI BICO - ENGª CIVIL
 Valor (R\$): 1.058.703,52 CREA: 1.205.763.007
 Ord. de Serv.: 22/2/2024 ART: 1.220.240.046.099

RELATÓRIO FOTOGRÁFICO

REFERENTE À 1ª MEDIÇÃO

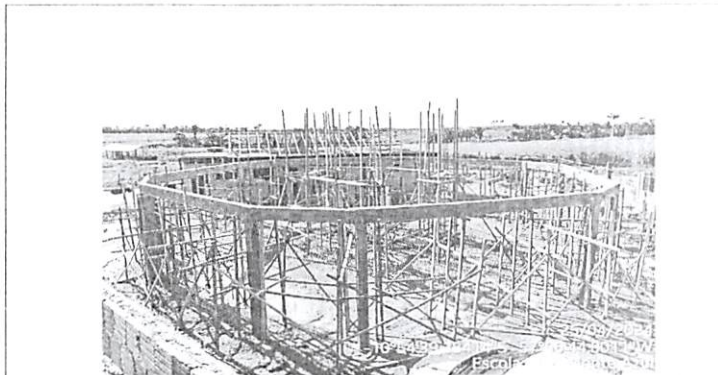

Coordenadas	Localização	PÁTIO CENTRAL
	FAZ. MONTE AZUL	

Coordenadas	Localização	PÁTIO CENTRAL
	FAZ. MONTE AZUL	

VISTORIA
DIA
03 DE JUNHO DE 2024

A handwritten signature in blue ink, located in the bottom right corner of the page. The signature is stylized and appears to be a cursive or semi-cursive name.



[Handwritten signature]

**VISTORIA
DIA
24 DE MAIO DE 2024**



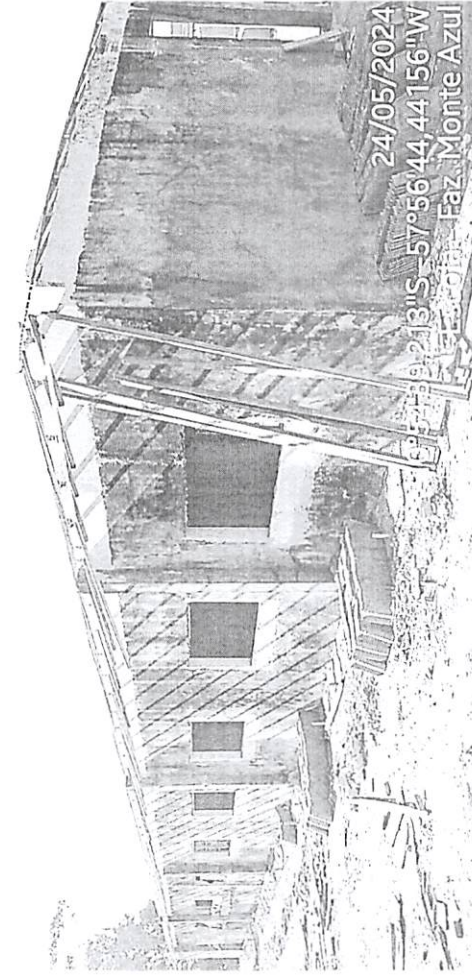
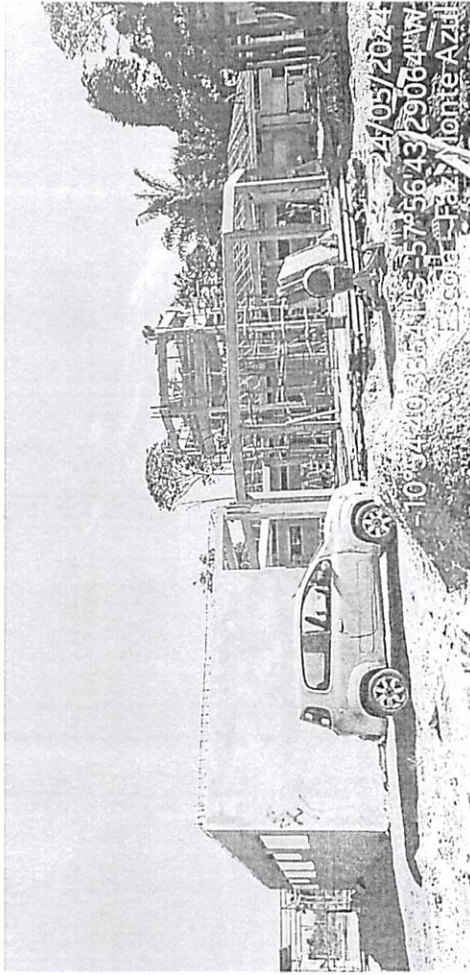
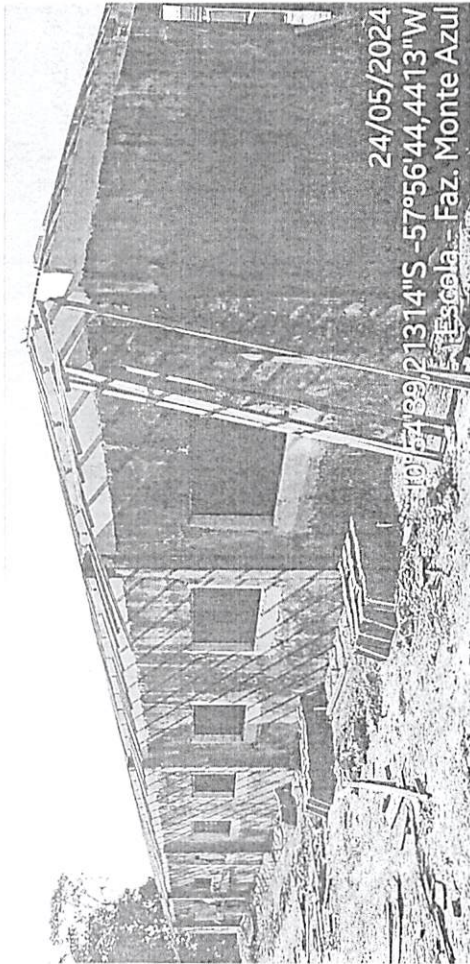

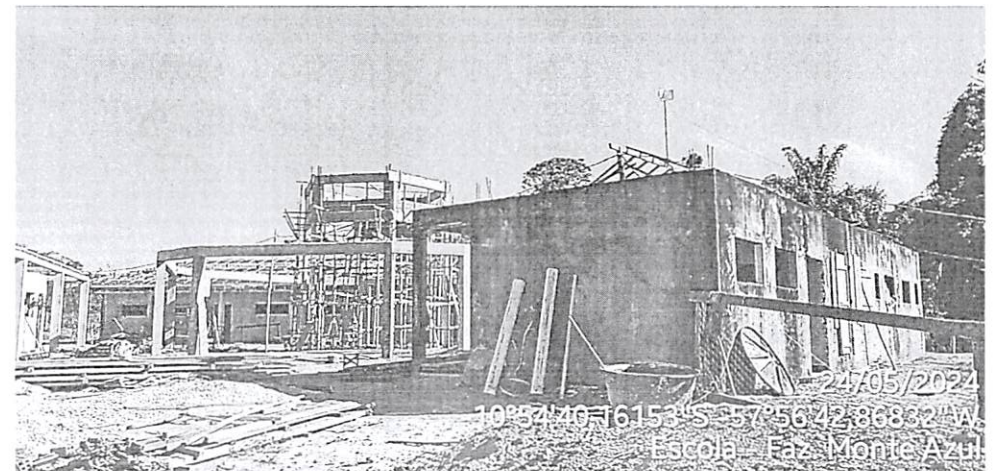
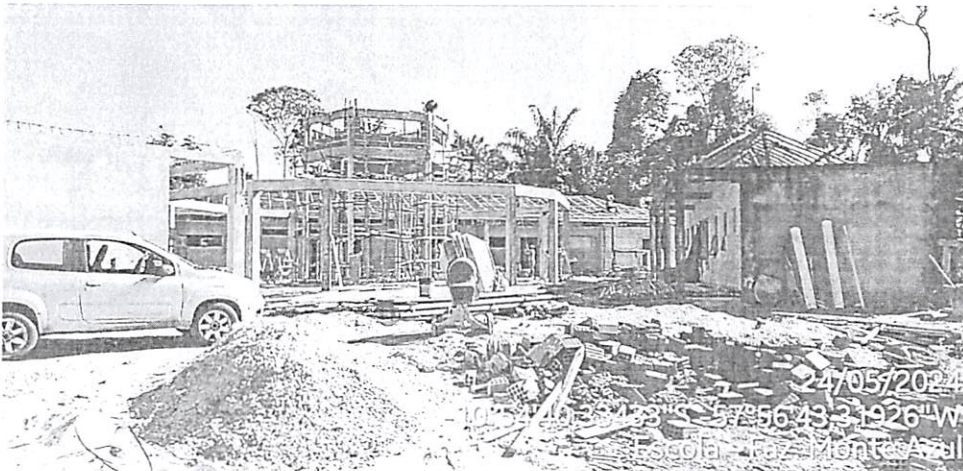
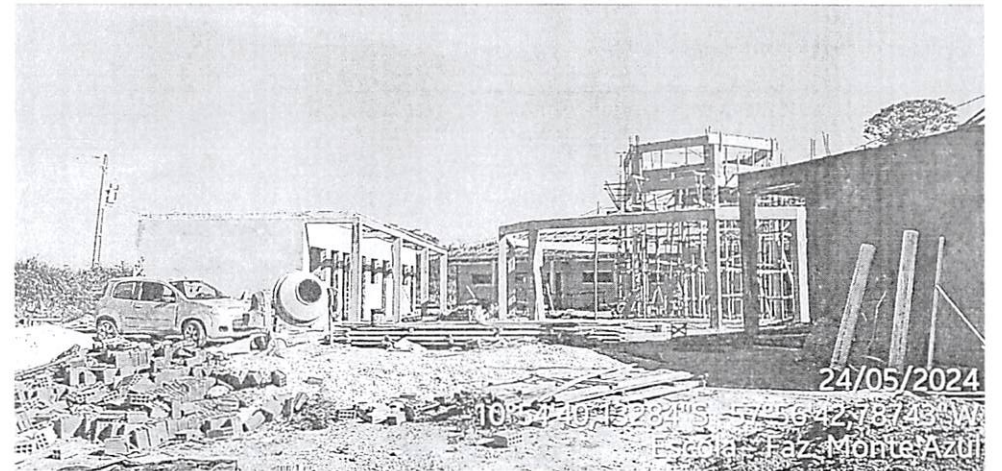
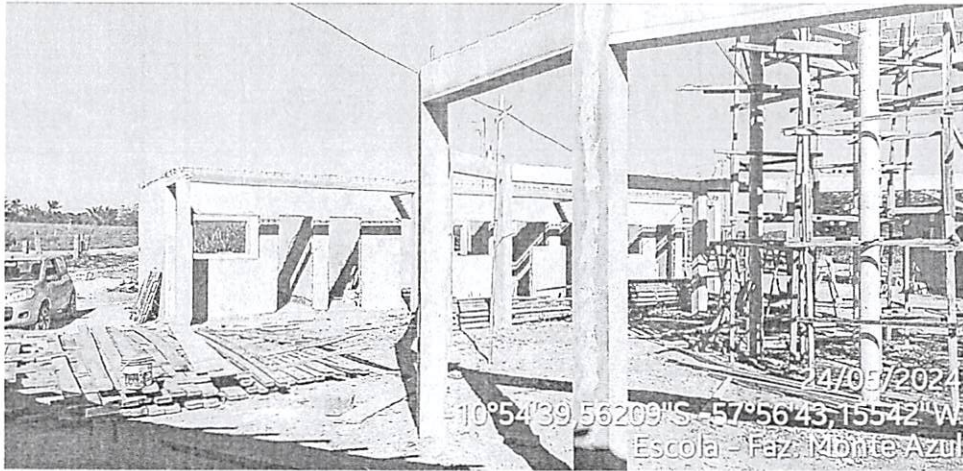

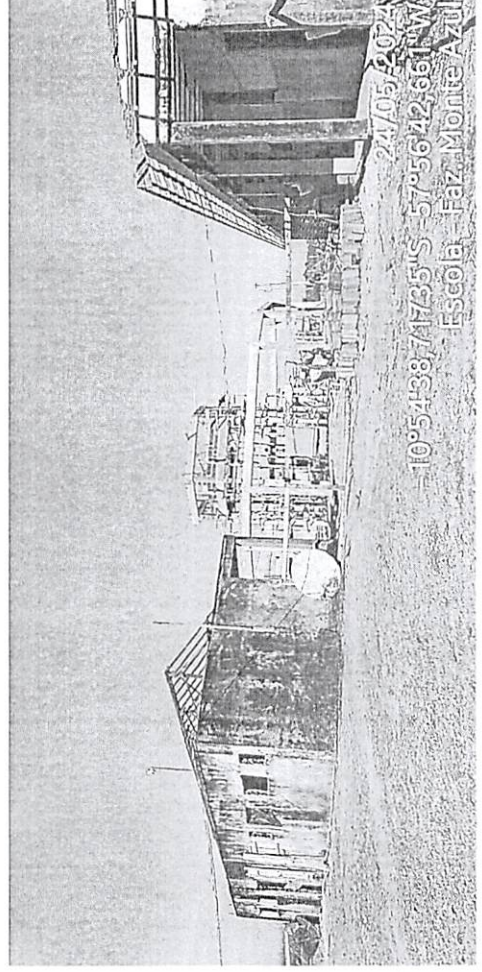
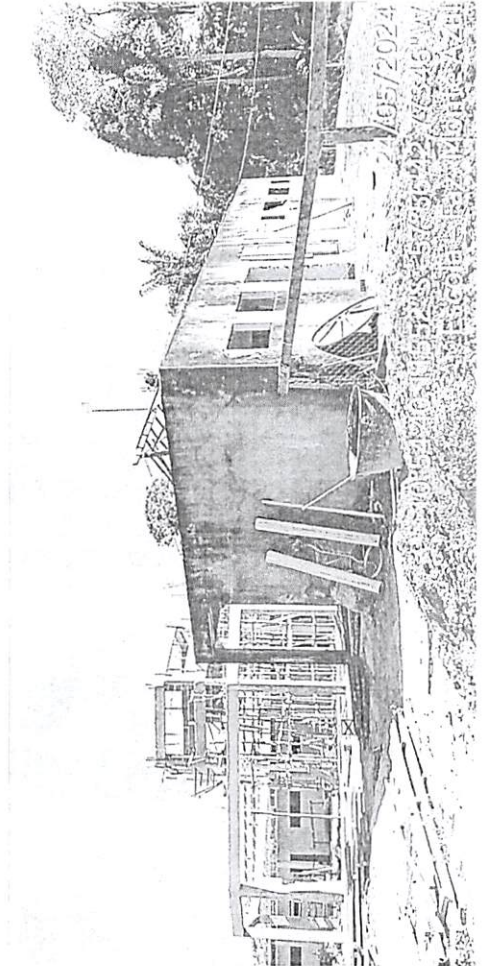
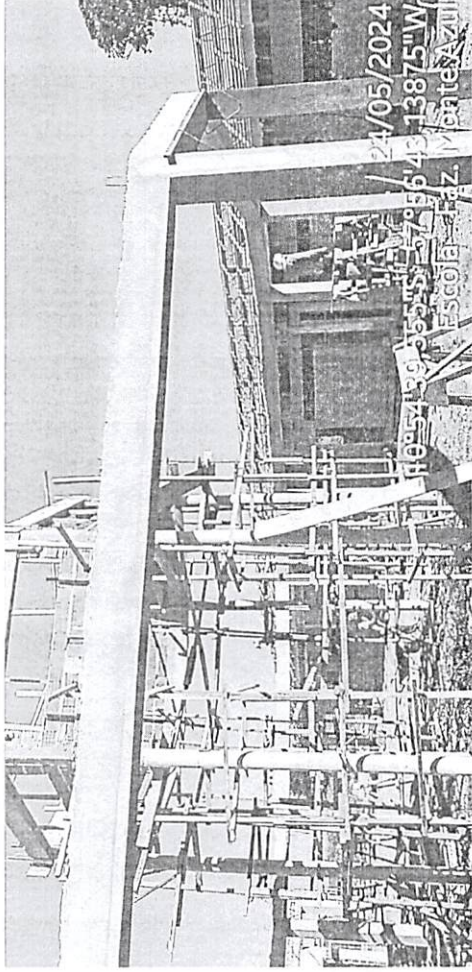
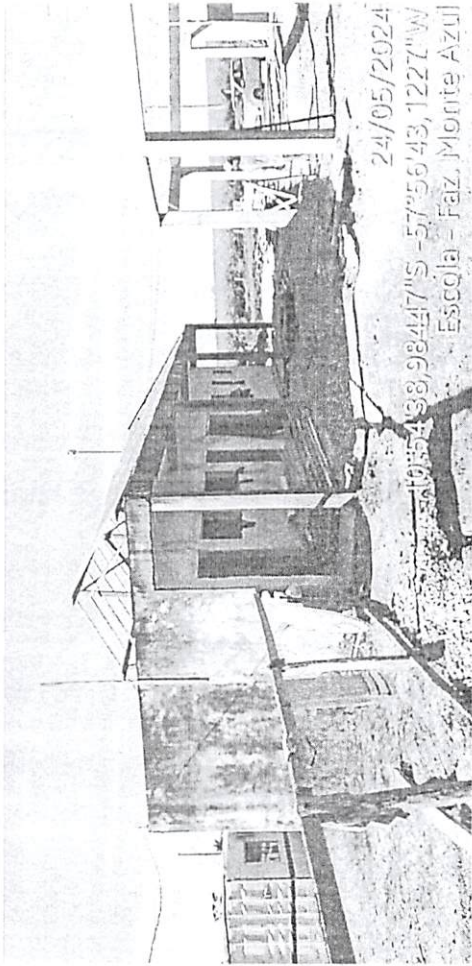

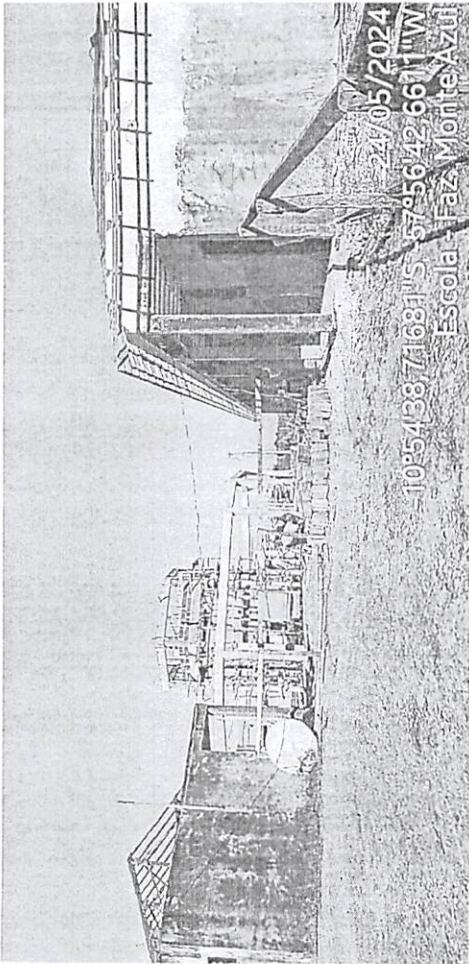

24/05/2024
-10°54'38.71681"S -57°56'42.6611"W
Escola - Faz. Monte Azul



24/05/2024
-10°54'38.72038"S -57°56'42.64631"W
Escola - Faz. Monte Azul

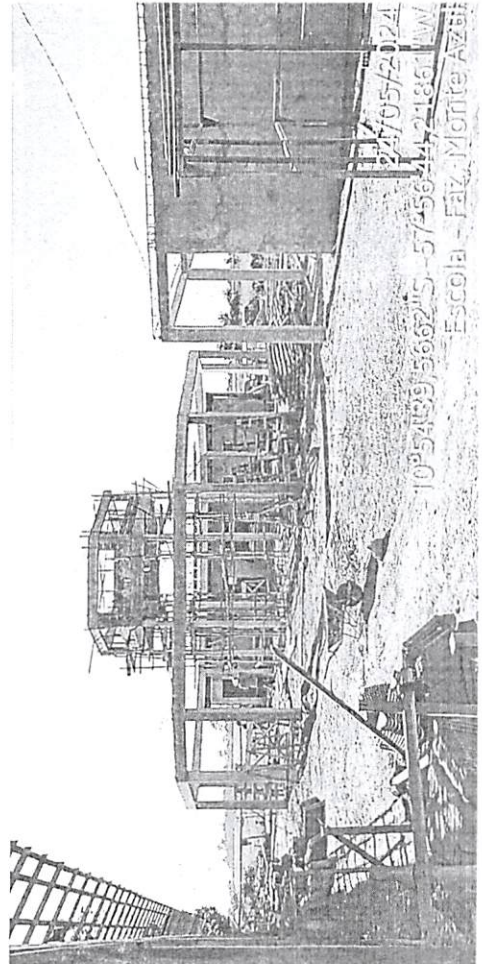

24/05/2024
-10°54'39.5662"S -57°56'44.21861"W
Escola - Faz. Monte Azul

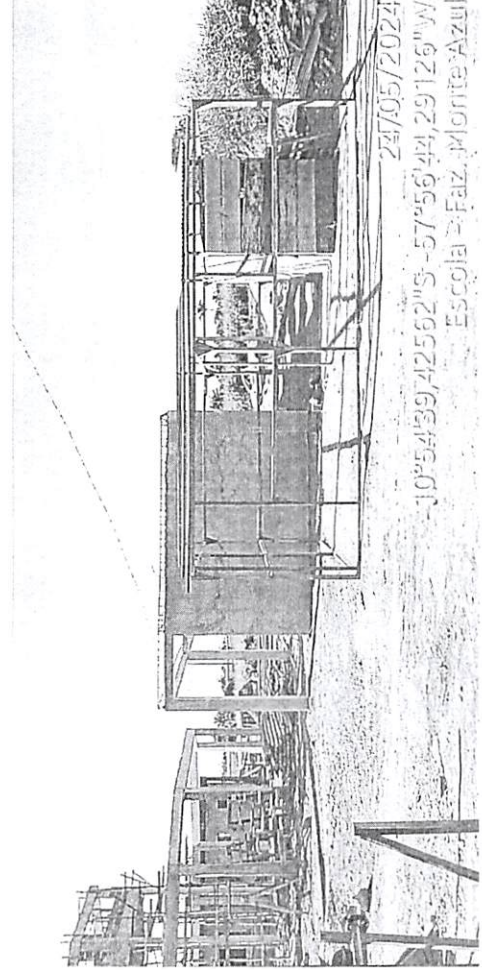

24/05/2024
-10°54'39.42562"S -57°56'44.29126"W
Escola - Faz. Monte Azul

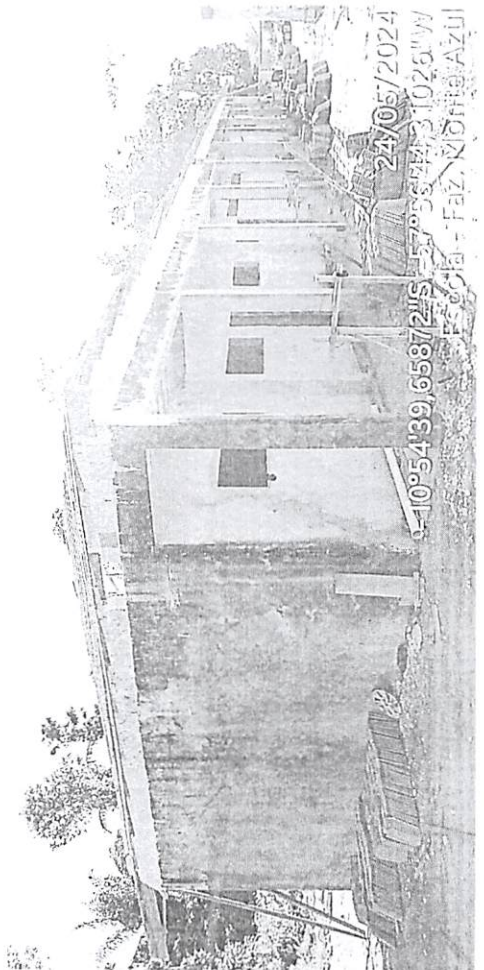

24/05/2024

10°54'39.6587215 S 17°56'43.1026111 W

FAZ - FAZ, NORTIAZULI