



# PODER LEGISLATIVO DE JUARA - MATO GROSSO



Ofício nº 031/GVMC/2022.

Juara - MT, 04 de março de 2022.

Ilustríssimo Senhor  
**Luiz Frederico Serpa Chormiak**  
Secretário Municipal de Transportes  
Juara – MT

**Luiz Frederico Serpa Chormiak**  
Secretário Municipal de Transportes  
Protocolo nº 236/2022 – 04/03/2022

Assunto: Ofício nº 031/GVMC/2022 – Solicitando recuperação da estrada e pontes localizadas na Linha Rodolfo Ferro, KM 45, nas proximidades da Fazenda do Marcelo Ferrari e do Lasquinha.

Prezado Senhor,

Cumprimentando Vossa Senhoria, sirvo-me do presente para solicitar, em caráter de urgência, a realização de serviços de recuperação da estrada e pontes localizadas na Linha Rodolfo Ferro, KM 45, nas proximidades da Fazenda do Marcelo Ferrari e do Lasquinha, com escopo de diminuir os transtornos gerados aos munícipes, haja vista que a linha suporta um intenso tráfego de veículos pesados.

Esta Parlamentar tem recebido, diuturnamente, reclamações dos moradores e condutores de veículos que necessitam da estrada e pontes em bom estado de conservação para trafegar. Oportuno destacar que, a viabilização das reformas e/ou manutenções das pontes da referida linha é de suma importância, pois os condutores necessitam de pontes seguras para que possam escoar seus produtos, transitar com o transporte de gado e principalmente, transitar em segurança.

Como forma de subsidiar a presente solicitação, apenso a este expediente registros fotográficos de alguns pontos críticos da referida linha que necessita de manutenção e recuperação com a máxima urgência que o caso requer.

Sendo o que consta para o momento, elevo protestos de estima e apreço e fixo o prazo de 10 (dez) dias para a resposta do expediente.

Atenciosamente,

  
**Mônica da Silva Costa**  
(Dra. Mônica Costa)  
Vereadora



# PODER LEGISLATIVO DE JUARA - MATO GROSSO



CÂMARA  
MUNICIPAL  
DE JUARA

## Registros Fotográficos:

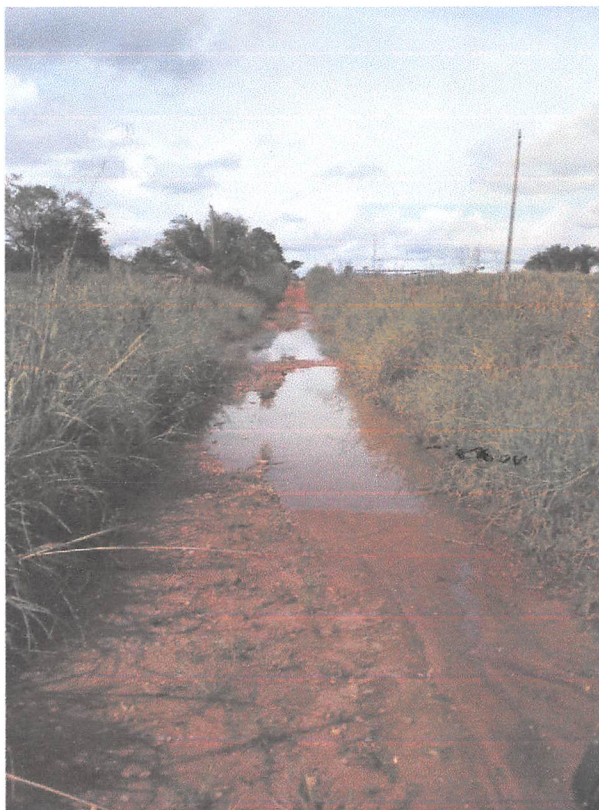



# PODER LEGISLATIVO DE JUARA - MATO GROSSO





# PODER LEGISLATIVO DE JUARA - MATO GROSSO

