



# PODER LEGISLATIVO DE JUARA - MATO GROSSO



Ofício nº 314/GVMC/2023.

Juara - MT, 24 de julho de 2023.

Excelentíssimo Senhor  
**Carlos Amadeu Sirena**  
Prefeito do Município  
Juara-MT

Carlos Amadeu Sirena- Prefeito do Município  
Protocolo nº 1080/2023 – 24/07/2023

Assunto: Ofício nº 314/GVMC/2023– Solicitando informações sobre o cronograma para a realização dos serviços solicitados no referido documento que segue em anexo, pois estamos no período da seca e é mais propício para a realização dos referidos serviços.

C/c  
Excelentíssimo Senhor  
**Antônio Carlos Fernandes de Araújo**  
Secretário Municipal de Transportes  
Juara – MT

Antônio Carlos Fernandes de Araújo-Sec. Transportes  
Protocolo nº 1081/2023 – 24/07/2023

Assunto: Ofício nº 314/GVMC/2023– Solicitando informações sobre o cronograma para a realização dos serviços solicitados no referido documento que segue em anexo, pois estamos no período da seca e é mais propício para a realização dos referidos serviços.

Prezado Prefeito e Secretário,

Considerando que esta parlamentar recebeu um documento da senhora Jaqueline Piovesan, produtora rural da região da Itapaiúna, onde foi detalhado em 29 páginas, os trechos que necessitam de manutenção, recuperação e outros serviços, documento segue em anexo.

Venho por intermédio deste, nos termos do art. 13, X da Lei Orgânica do Município, solicitar a Vossas Excelências, informações sobre o cronograma para a realização dos serviços solicitados no referido documento que segue em anexo, pois estamos no período da seca e é mais propício para a realização dos referidos serviços.

Certa do vosso atendimento, fixo o prazo de 5 (cinco) dias para resposta do expediente e colho da oportunidade para elevar protestos de estima e distintas considerações.

Atenciosamente,

  
**Vera. Mônica da Silva Costa**  
(Mônica Costa)  
Vice-Presidente

Juara, 24 de Julho de 2023.

**Assunto:** Estrada Juara a Fazenda Rosa Linda pela via MT-325 (Juara a Itapaiúna) e MT 338 (Juara a Porta do Céu) – Pedido de manutenção e fornecimento de registros fotográficos para apoio aos trabalhos.

**Responsável:** Jaqueline Piovesan

**Destinatários:** Prefeitura Municipal de Juara/MT, Secretaria Municipal de Transportes, Secretaria Municipal de Educação, Câmara dos Vereadores de Juara/MT, Deputada Janaína Riva, APRI – Associação dos Produtores Rurais da Itapaiúna, APROSOJA – Associação dos Produtores de Soja do Estado de Mato Grosso e Sindicato Rural de Juara/MT,

Caras autoridades, associações e colegas produtores,

Aos que não me conhecem meu nome é Jaqueline Piovesan, sou nascida em Juara e atualmente produtora rural da região da Itapaiúna, sendo proprietária da Fazenda Rosa Linda localizada à 130 km de Juara/MT, em importante entroncamento entre as estradas que ligam a Itapaiúna à Porta do Céu (Paranorte), de modo que vivencio as dificuldades de ambas as regiões.

Produzo o presente documento para colocá-los a par das dificuldades enfrentadas pelos produtores da região, que tem enfrentando problemas recorrentes para escoamento de sua produção e recebimento de insumos em virtude das condições das estradas que dão acesso à região, bem como tem sofrido com transporte de alunos por ventura matriculados em suas propriedades.

Considerando que nos encontramos no período de seca, época propícia para realização dos reparos necessários, tenho como objetivo por meio deste levantamento formalizar meu **PEDIDO DE PROVIDÊNCIAS** na qualidade de cidadã Juarense e Produtora Rural da região.

Tenho mantido contato informal há algum tempo com as autoridades municipais vinculadas à Prefeitura Municipal e à Secretaria de Estradas, todavia, sem certeza até o momento de um cronograma de obras para a região, de modo que espero por meio deste auxiliá-los no mapeamento dos pontos críticos e ter em retorno uma definição sobre a realização dos trabalhos.

✉ agro.rosalinda@hotmail.com ☎ (65) 9.9688-2706

📍 Estrada Juara a Itapaiuna, Km 140, Zona Rural  
Juara/MT - CEP: 78.575-000



Na região as principais atividades desenvolvidas são criação de bovinos e extração de madeira. Em verdade a região possui enorme potencial agrícola, porém, as dificuldades de logística basicamente inviabilizam a entrega de insumos como calcário e o escoamento de grãos, prejudicando o custo-benefício da atividade de lavoura nas propriedades da região.

• DAS DIFICULDADES LOGÍSTICAS

1) VIA PRINCIPAL – MT 325 – ESTRADA JUARA A TAPAIÚNA

Como dito, a via de acesso principal para a região é a MT 325 que sai de Juara sentido comunidade do Jaú. A via está passando por processo de asfaltamento até as imediações da Ponte do Rio dos Peixes localizada à aproximadamente 70 km do Município de Juara/MT, conforme mapa abaixo:

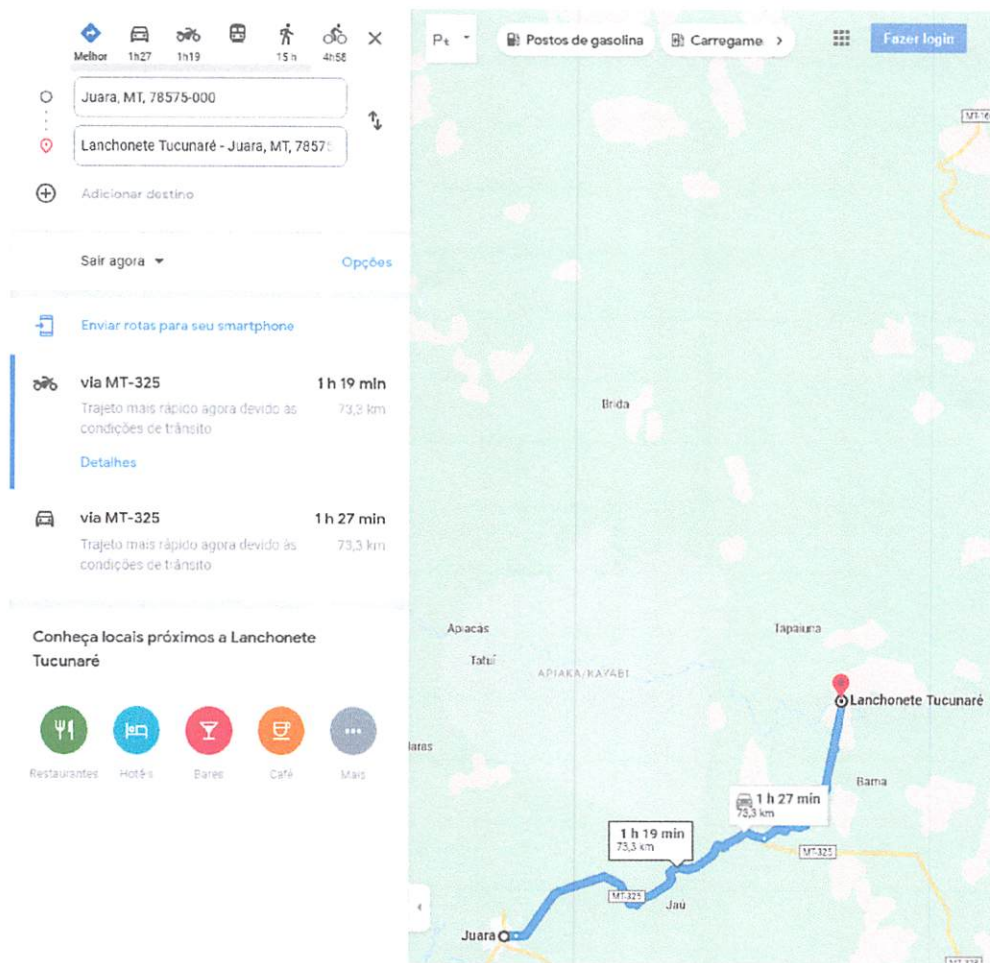

agro.rosalinda@hotmail.com (65) 9.9688-2706

Estrada Juara a Itapaiuna, Km 140, Zona Rural Juara/MT - CEP: 78.575-000

Até a ponte<sup>1</sup> a estrada está patrolada e em boas condições, sendo a única queixa uma ponte nas imediações da "Fazenda do Constantino" situada entre o "Bar do Tatu" e o Rio dos Peixes que se encontra quebrada (levantamento feito no dia 21/07/2023), conforme registro fotográfico abaixo:

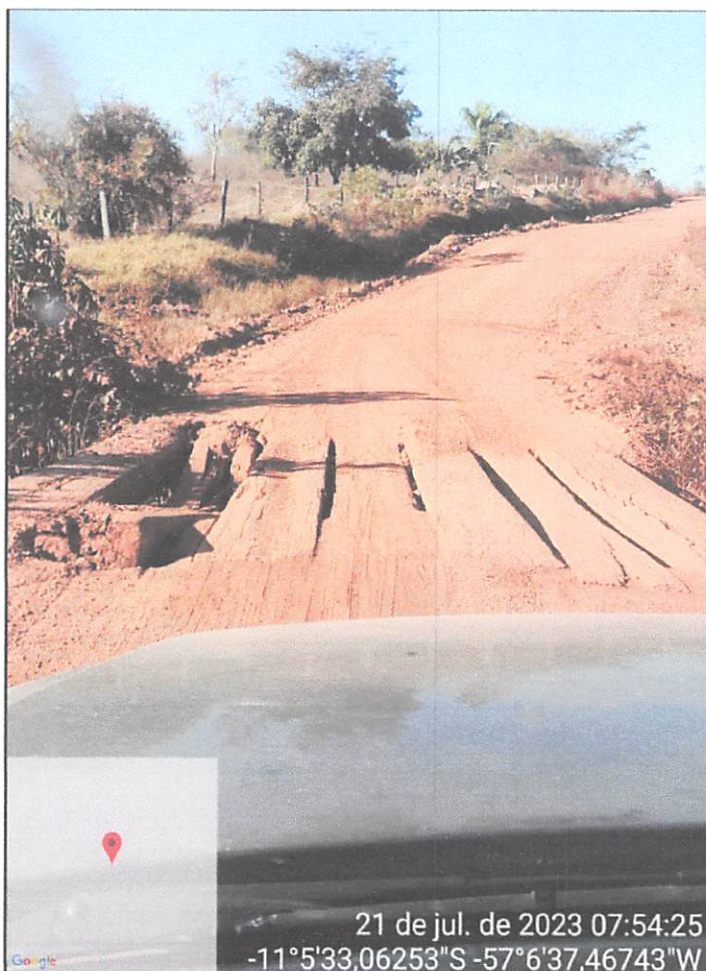

Todavia, a partir da ponte do Rio dos Peixes, no trecho em que a via se torna Municipal, a estrada já começa a apresentar dificuldades graves.

<sup>1</sup> Localização disponível no link: [https://www.google.com.br/maps/place/Lanchonete+Tucunar%C3%A9/@-10.9744197,-57.08964,15.12z/data=!4m2!1m1!1s0x93af4750e5bd3c4b:0x4aa4e098437d1721!2sBar+do+Tatu+-+MT-325+-+Juara,+MT!2m2!1d-57.182478!2d-11.1352744!1m6!1m2!1s0x93aecb635e258fb7:0x3e5572e436915222!2sBar+Do+Nivaldo+-+Juara,+MT,+78575-000!2m2!1d-56.9534878!2d-10.5478837!3m5!1s0x93af313dccb8ada7:0xb2385813907af242!8m2!3d-10.9681018!4d-57.0872111!6s%2Fg%2F11fm4q\\_vfr?entry=ttu](https://www.google.com.br/maps/place/Lanchonete+Tucunar%C3%A9/@-10.9744197,-57.08964,15.12z/data=!4m2!1m1!1s0x93af4750e5bd3c4b:0x4aa4e098437d1721!2sBar+do+Tatu+-+MT-325+-+Juara,+MT!2m2!1d-57.182478!2d-11.1352744!1m6!1m2!1s0x93aecb635e258fb7:0x3e5572e436915222!2sBar+Do+Nivaldo+-+Juara,+MT,+78575-000!2m2!1d-56.9534878!2d-10.5478837!3m5!1s0x93af313dccb8ada7:0xb2385813907af242!8m2!3d-10.9681018!4d-57.0872111!6s%2Fg%2F11fm4q_vfr?entry=ttu)

✉ agro.rosalinda@hotmail.com ☎ (65) 9.9688-2706

📍 Estrada Juara a Itapaiuna, Km 140, Zona Rural  
Juara/MT - CEP: 78.575-000

No trecho que liga a Ponte do Rio dos Peixes à Lanchonete do Nivaldo – Bar e Lanchonete “do Trevo”<sup>2</sup> (cerca de 30 km após o Rio dos Peixes no entroncamento com a MT-160 que é uma opção de acesso da região à Alta Floresta), o trecho que merece maior atenção é entre o Restaurante do Cícero<sup>3</sup> até a Lanchonete do Nivaldo, pois o caminho é marcado por serras que por si só já dificultam o tráfego, sendo que quando a estrada não está patrolada fica bastante difícil trafegar com veículos de carga. Atualmente as condições da estrada são razoáveis, mas se não sofrer manutenção até o início das águas é provável que o trecho irá apresentar problemas no período chuvoso.

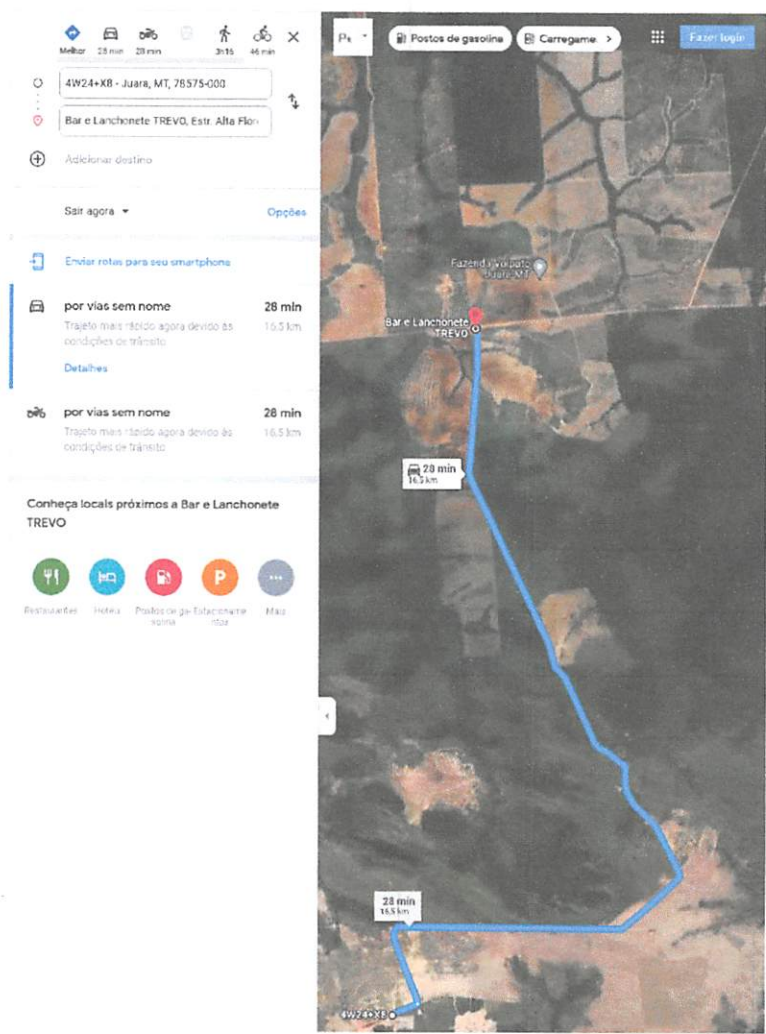

<sup>2</sup> <https://www.google.com.br/maps/place/Bar+e+Lanchonete+TREVO/@-10.8560446,-57.0975725,15.880m/data=!3m1!1e3!4m6!3m5!1s0x93aed77005f6bb4d:0xf06642c2770cf55f8m2!3d-10.7987728!4d-57.0820672!16s%2Fg%2F11n7nm5c2j?entry=ttu>  
<sup>3</sup> <https://www.google.com.br/maps/place/Restaurante+do+C%C3%ADcero/@-10.8587001,-57.1086689,13.46z/data=!4m2!1m1!1s!4m1!1m6!1m2!1s0x93af313dccc8bada7:0xb2385813907af242!2sLanchonete+Tucunar%C3%A9++Juara,+MT!2m2!1d-57.087211!2d-10.9681018!1m6!1m2!1s0x93aecb635e258fb7:0x3e5572e43691522!2sBar+Do+Nivaldo++Juara,+MT,+78575-000!2m2!1d-56.9534878!2d-10.5478837!3m5!1s0x93af2f9ef7324a65:0xd78b0259a6323debl8m2!3d-10.897514!4d-57.094229!16s%2Fg%2F11fvjgcxc?entry=ttu>

Todavia, o problema mais grave é de fato no trecho que liga a Lanchonete do Nivaldo/"do Trevo" à Fazenda Rosa Linda<sup>4</sup>, com distância de cerca de 30 km.

Os principais problemas do trecho são:

- Estrada em péssimas condições de manutenção com muitos buracos, "costelinhas" e outros;
- Trechos em que a estrada está muito "fechada" pela mata, necessitando de "reabertura";
- Diversas pontes/aterros necessitando de manutenção, alguns imediatamente e outros ao menos no médio prazo

Com relação às pontes/aterros, fora realizado registro fotográfico de todos os pontos com as coordenadas para facilitar:

a) **Nas imediações da Fazenda São Geraldo (Prop. Sylvio Flores)**

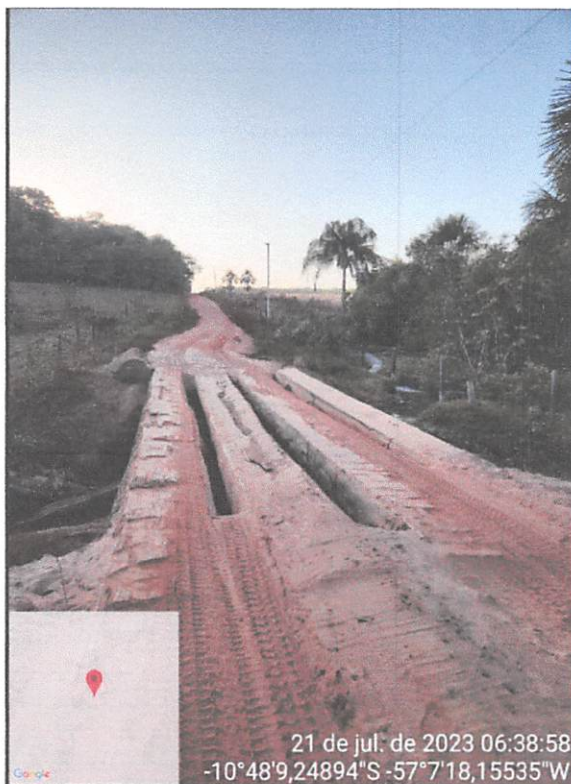

<sup>4</sup> <https://www.google.com.br/maps/place/10%C2%B037'29.2%22S+57%C2%B019'42.3%22W/@-10.6247725,-57.3309916,2105m/data=!3m2!1e3!4b1!4m2!1m1!5!4m1!4!1m6!1m2!1s0x93aed77005f6bb4d:0xf06642c2770cf5512sBar+Lanchonete+TREVO+-+Estr.+Alta+Floresta+-+Juara,+MT,+78575-000!2m2!1d-57.0820672!2d-10.7987728!1m6!1m2!1s0x93af267c47c27ba7:0x7e87bdd7a086d169!2s4W24%2BX8+-+Juara,+MT,+78575-000!2m2!1d-57.0941875!2d-10.8975625!3m3!8m2!3d-10.6247778!4d-57.3284167?entry=ttu>

✉ agro.rosalinda@hotmail.com 📞 (65) 9.9688-2706

📍 Estrada Juara a Itapaiuna, Km 140, Zona Rural  
Juara/MT - CEP: 78.575-000

A ponte passou por reparos recentes, porém foram deixadas frestas extremamente largas entre as tábuas estruturais o que torna a ponte bastante perigosa especialmente para veículos menores e motocicletas, necessitando, portanto, de melhorias.

**b) Nas imediações da Fazenda Santana**

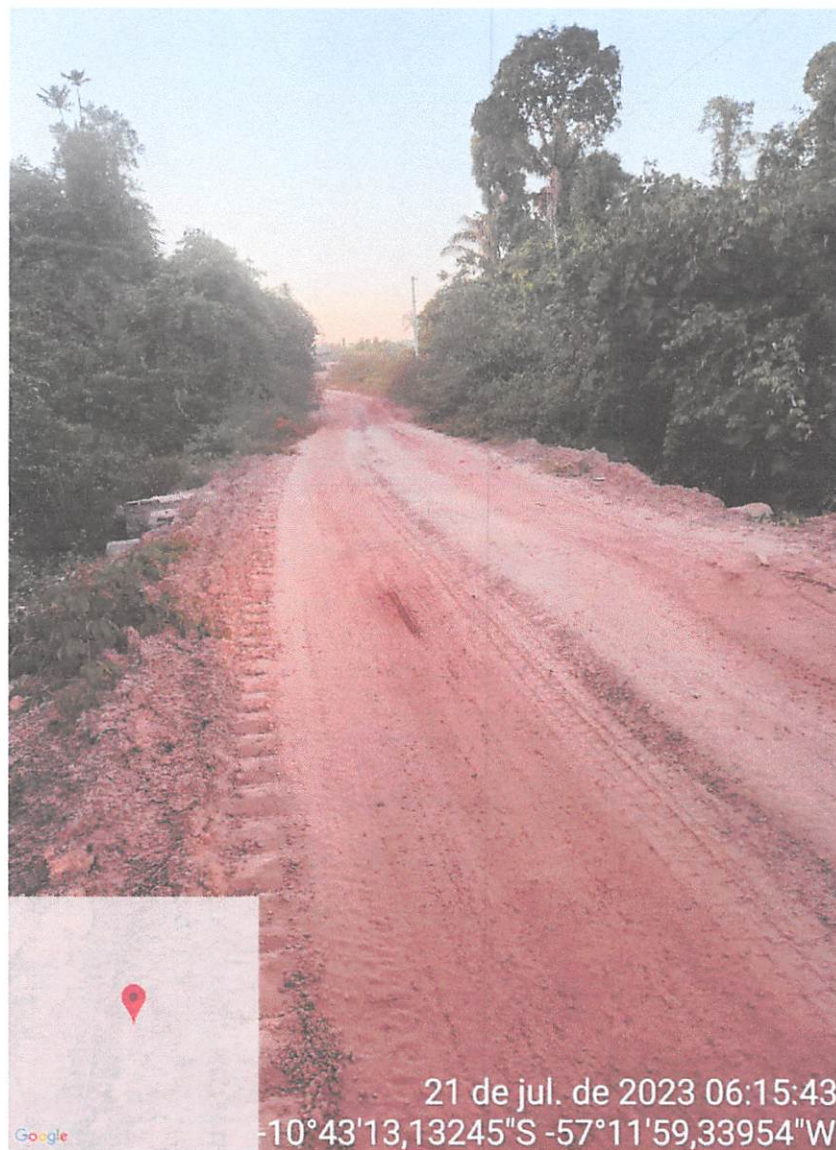

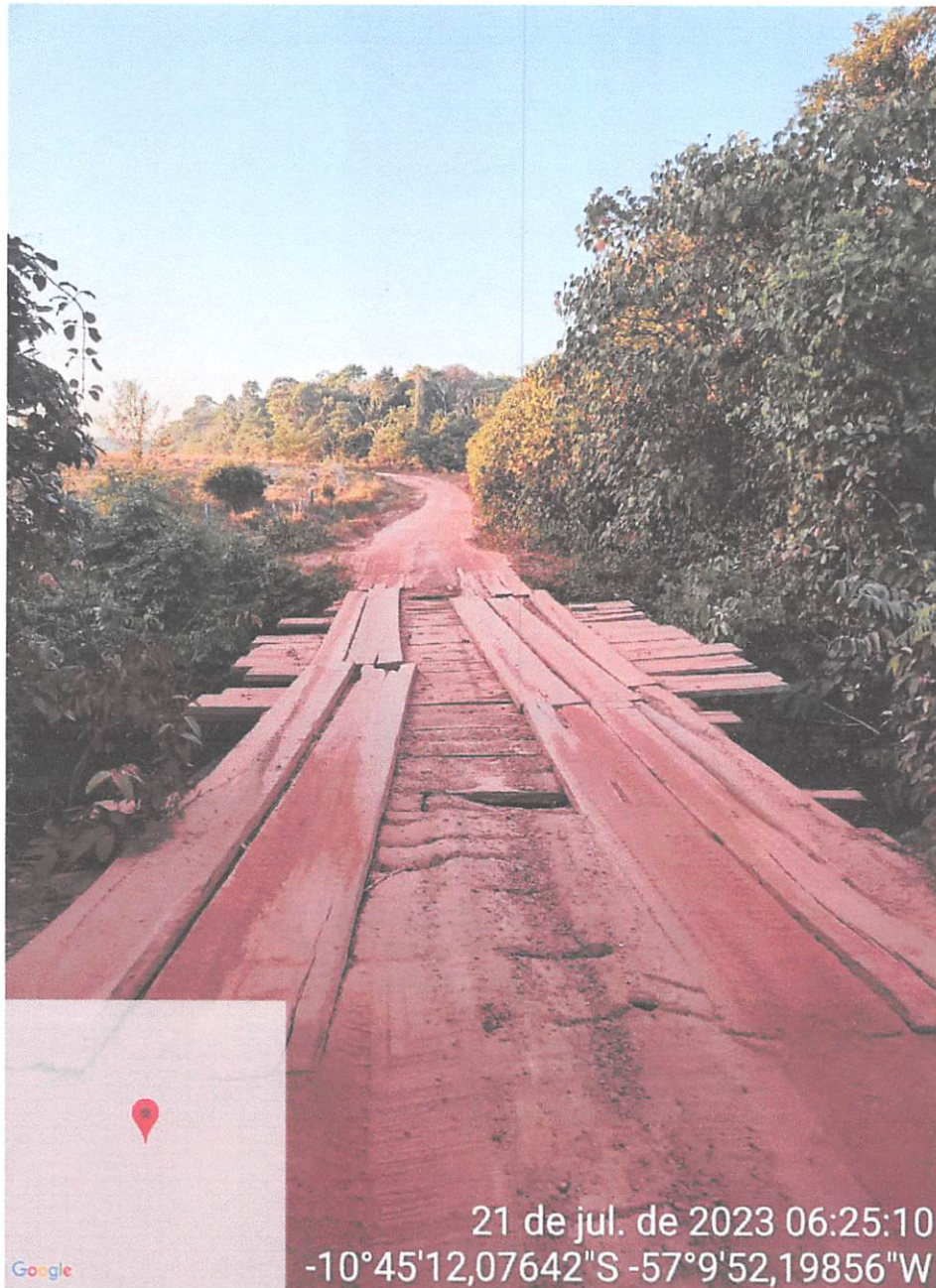

✉ agro.rosalinda@hotmail.com ☎ (65) 9.9688-2706

📍 Estrada Juara a Itapaiuna, Km 140, Zona Rural  
Juara/MT - CEP: 78.575-000

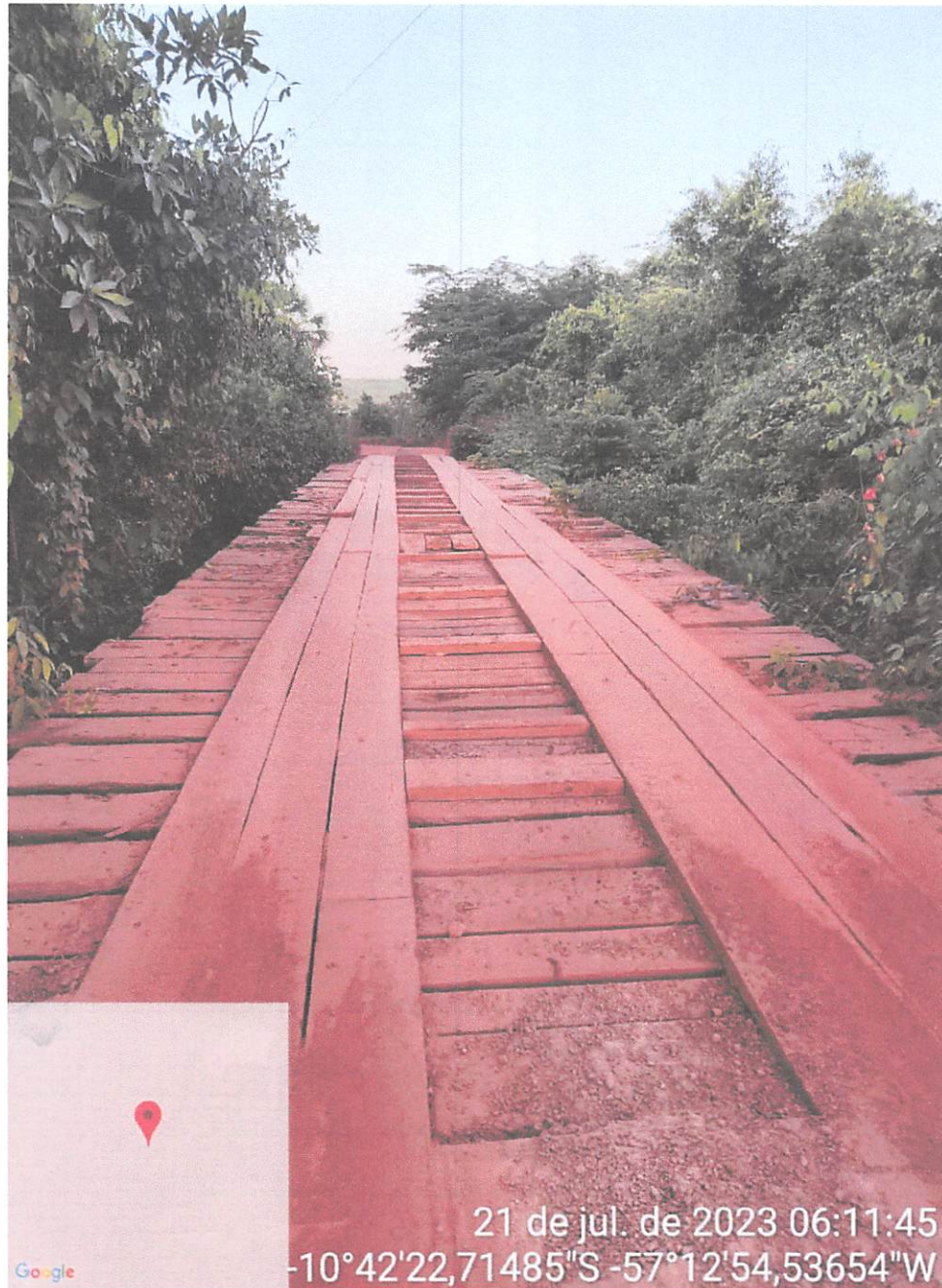

✉ agro.rosalinda@hotmail.com ☎ (65) 9.9688-2706

📍 Estrada Juara a Itapaiuna, Km 140, Zona Rural  
Juara/MT - CEP: 78.575-000



✉ agro.rosalinda@hotmail.com ☎ (65) 9.9688-2706

📍 Estrada Juara a Itapaiuna, Km 140, Zona Rural  
Juara/MT - CEP: 78.575-000

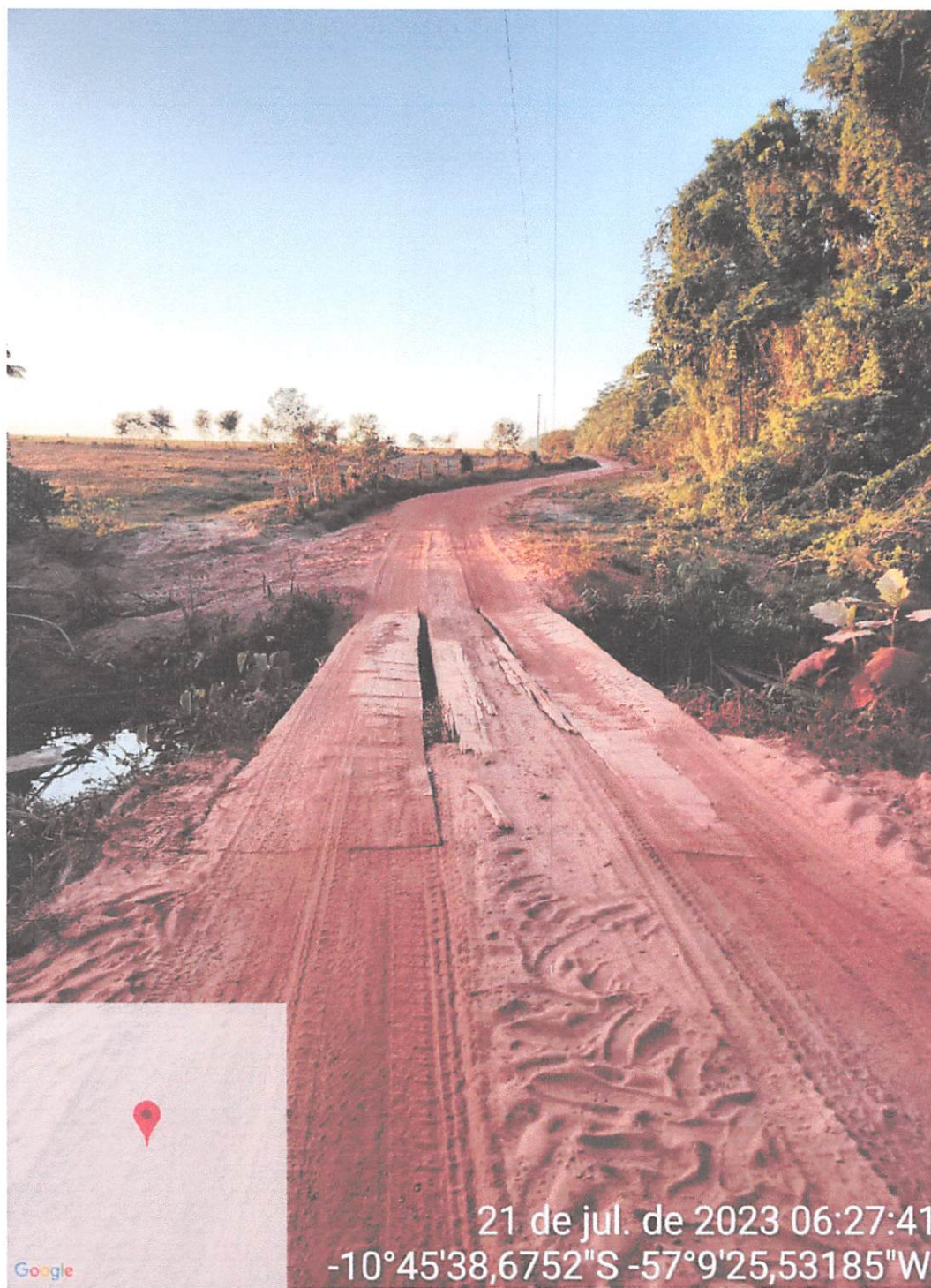

✉ agro.rosalinda@hotmail.com ☎ (65) 9.9688-2706

📍 Estrada Juara a Itapaiuna, Km 140, Zona Rural  
Juara/MT - CEP: 78.575-000

Conforme registro fotográfico acima **existem diversas pontes extremamente danificadas nas imediações da Fazenda Santana, dentre as quais as constantes nas páginas 8 e 10 necessitam de reparo imediato pois já se encontram oferecendo riscos aos transeuntes da referida vicinal.**

Na região da referida propriedade existem diversos projetos de manejo ativos, sendo que este trecho é bastante castigado com veículos carregados de toras e outros produtos florestais, sendo nítido que estas pontes na condição em que se encontram não suportarão o peso dos caminhões, prejudicando todos os usuários da via, inclusive esta produtora que já ficou impedida de vender gado e de receber sal mineral para seus animais em virtude das condições destas pontes em períodos anteriores.

12

**c) Nas imediações da Fazenda Dois Irmãos**

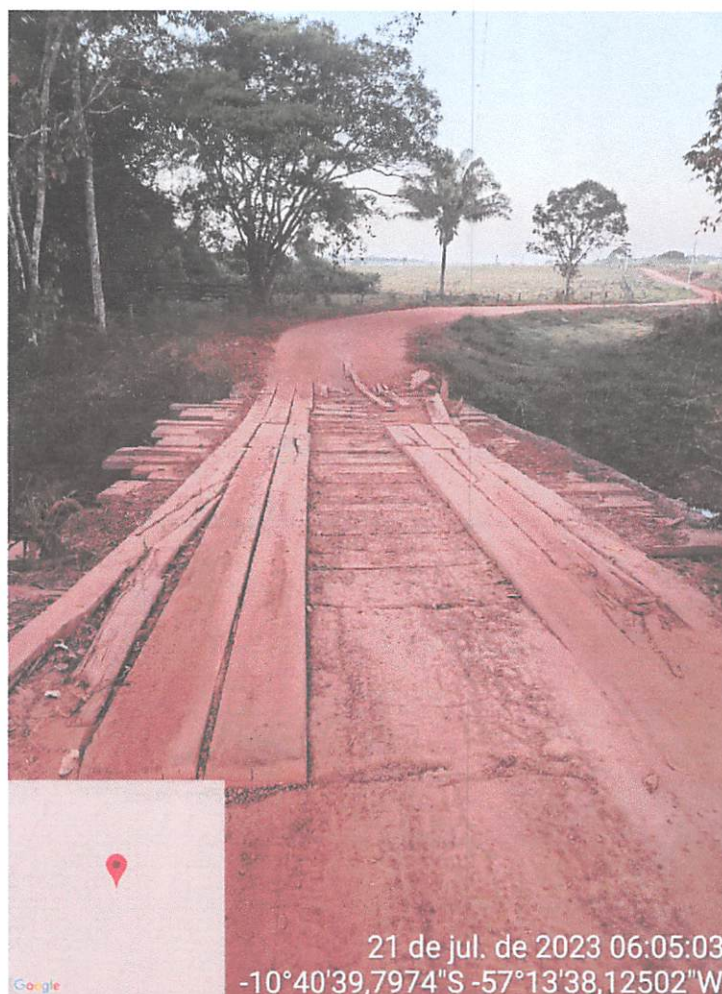

✉ agro.rosalinda@hotmail.com 📞 (65) 9.9688-2706

📍 Estrada Juara a Itapaiuna, Km 140, Zona Rural  
Juara/MT - CEP: 78.575-000

Alguns quilômetros adiante nas imediações da Fazenda Dois Irmãos outra ponte de madeira já apresenta sinais de desintegração, necessitando de manutenção imediata.

Próximo à mesma propriedade existe aterro que até o momento está em boas condições, mas caso haja deslocamento da equipe do município para atender as demais demandas pode passar por revisão evitando problemas futuros.

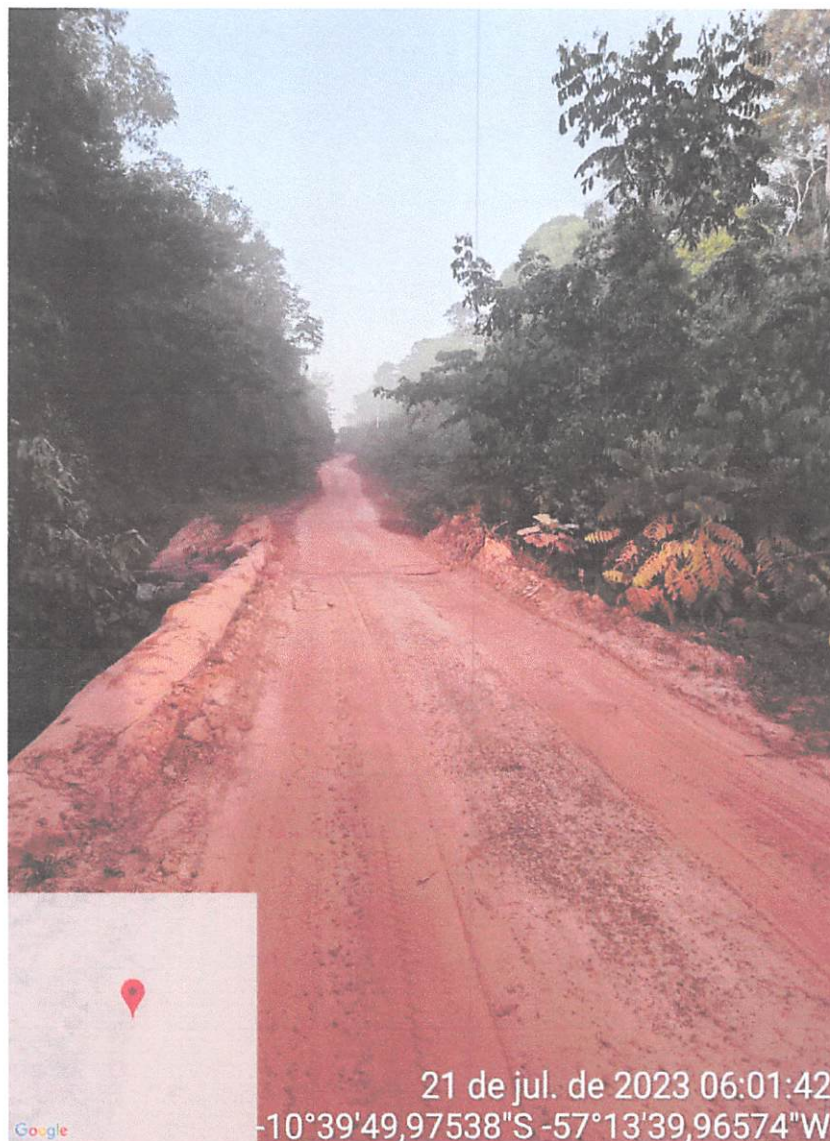

✉ agro.rosalinda@hotmail.com 📞 (65) 9.9688-2706

📍 Estrada Juara a Itapaiuna, Km 140, Zona Rural  
Juara/MT - CEP: 78.575-000

d) Nas imediações da Fazenda Tucunaré

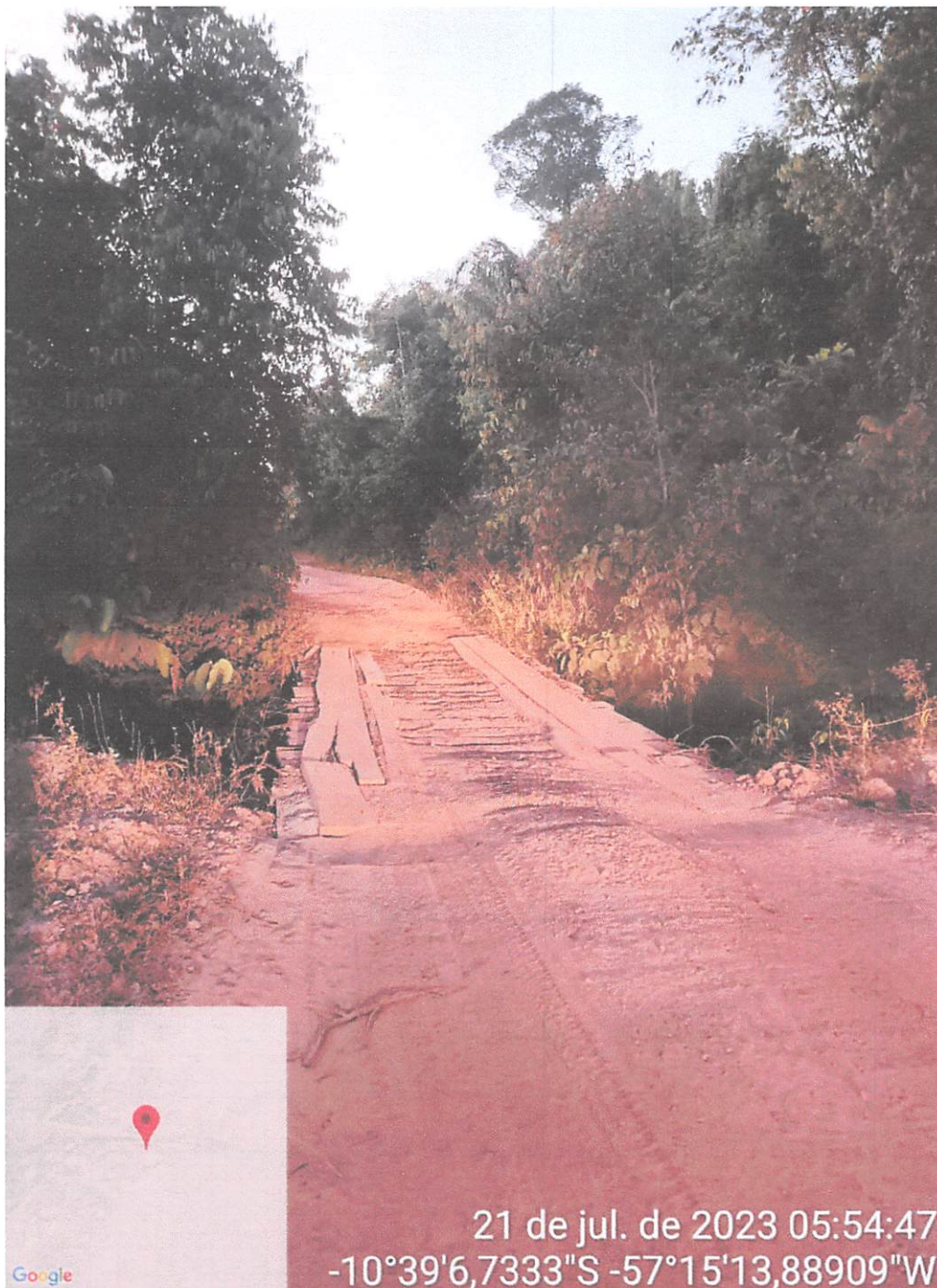

✉ agro.rosalinda@hotmail.com 📞 (65) 9.9688-2706

📍 Estrada Juara a Itapaiuna, Km 140, Zona Rural  
Juara/MT - CEP: 78.575-000

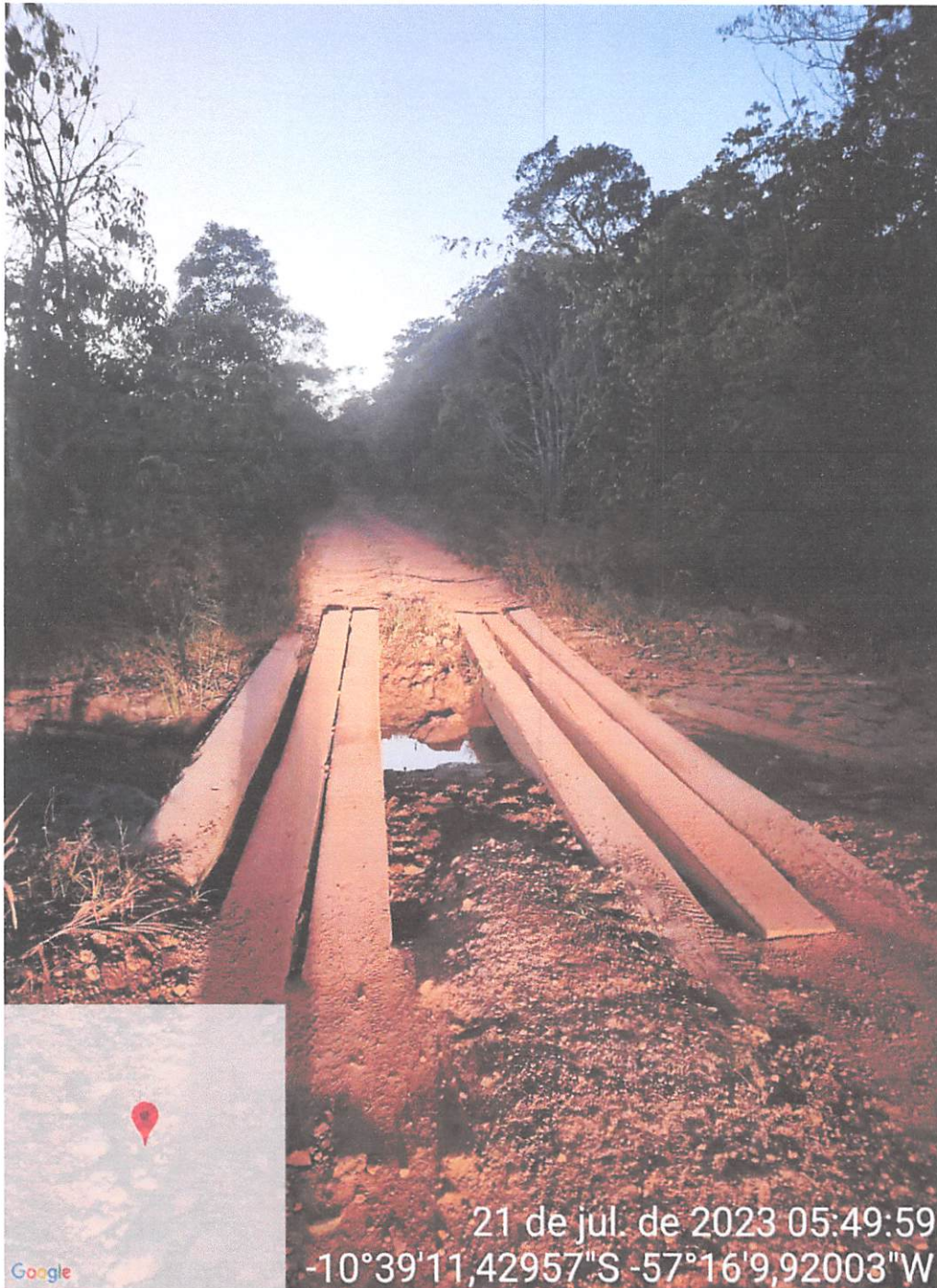

✉ agro.rosalinda@hotmail.com 📞 (65) 9.9688-2706

📍 Estrada Juara a Itapaiuna, Km 140, Zona Rural  
Juara/MT - CEP: 78.575-000



21 de jul. de 2023 05:53:44  
-10°39'8,68914"S -57°15'18,05292"W

✉ agro.rosalinda@hotmail.com ☎ (65) 9.9688-2706

📍 Estrada Juara a Itapaiuna, Km 140, Zona Rural  
Juara/MT - CEP: 78.575-000

Como se vê a ponte constante na página 14 começa a apresentar sinais de desintegração, enquanto a "ponte" constante na página 15 evidentemente já basicamente não existe mais, sendo mero amontoado de paus que viabiliza parcamente a passagem de veículos sobre a pequena mina de água.

e) Nas imediações da Fazenda Rosa Linda

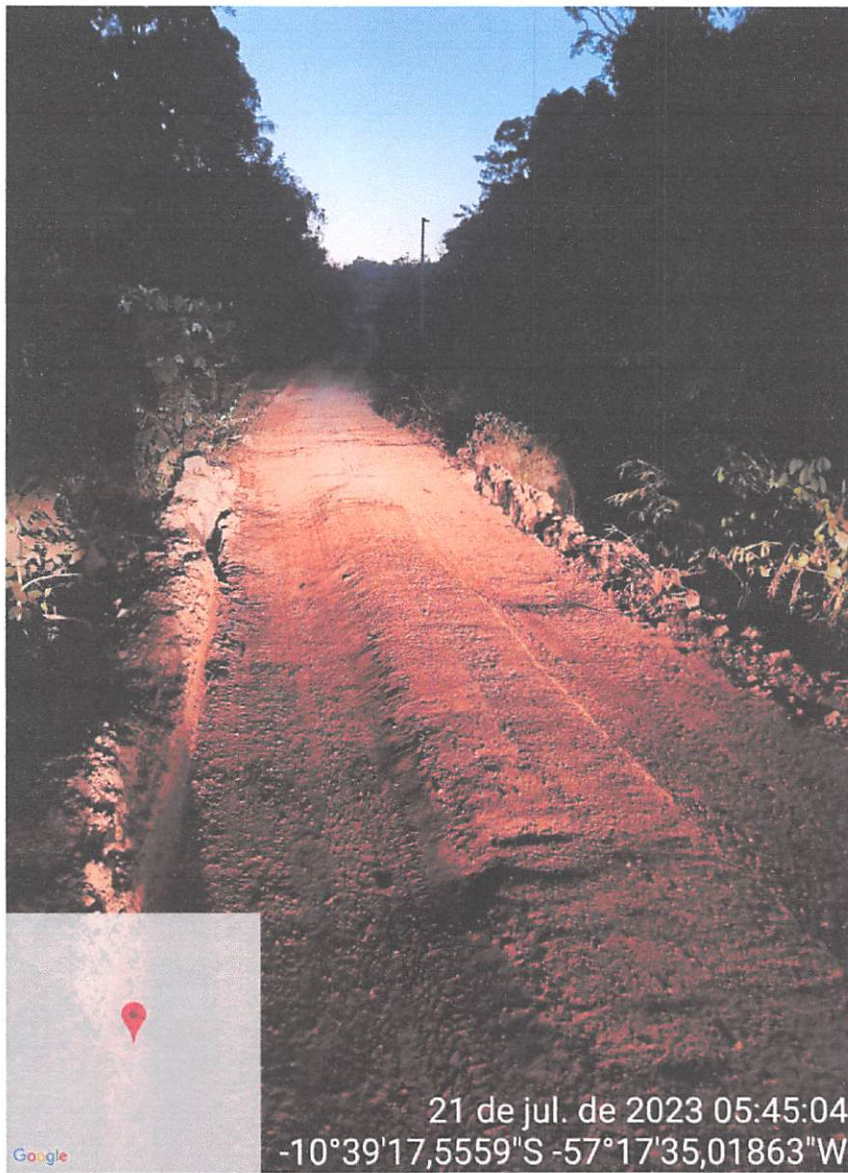

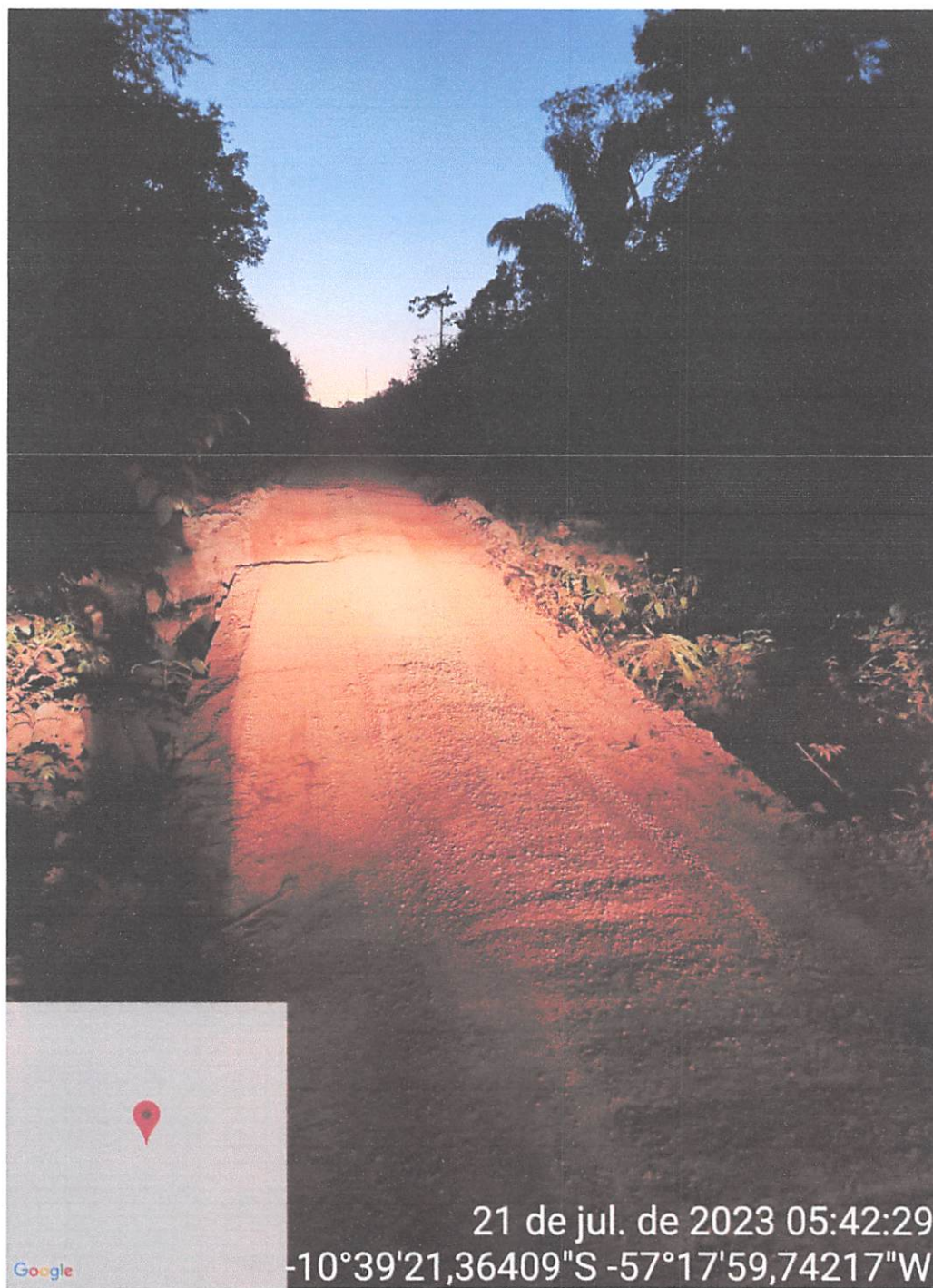

✉ agro.rosalinda@hotmail.com 📞 (65) 9.9688-2706

📍 Estrada Juara a Itapaiuna, Km 140, Zona Rural  
Juara/MT - CEP: 78.575-000

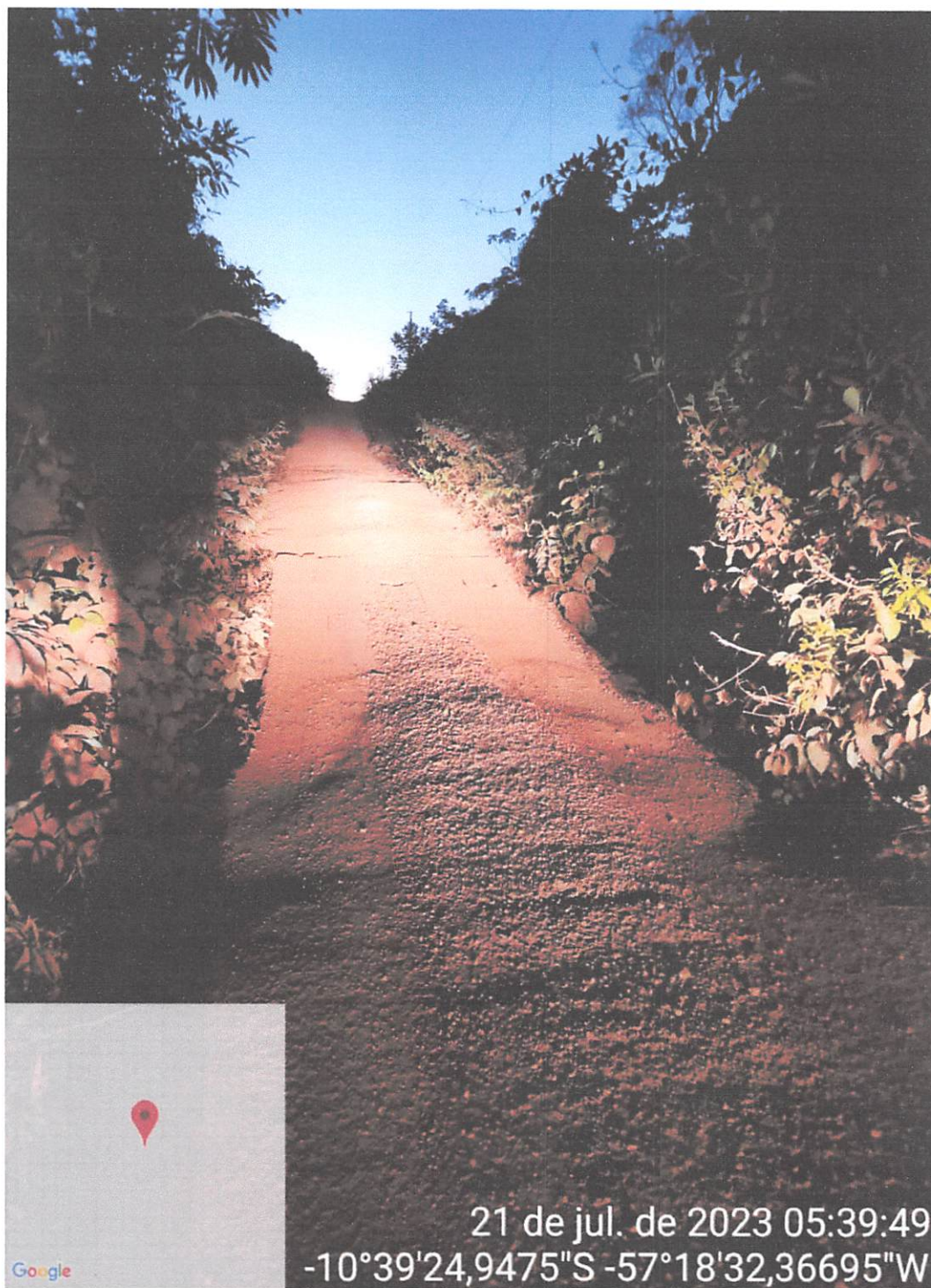

✉ agro.rosalinda@hotmail.com ☎ (65) 9.9688-2706

📍 Estrada Juara a Itapaiuna, Km 140, Zona Rural  
Juara/MT - CEP: 78.575-000

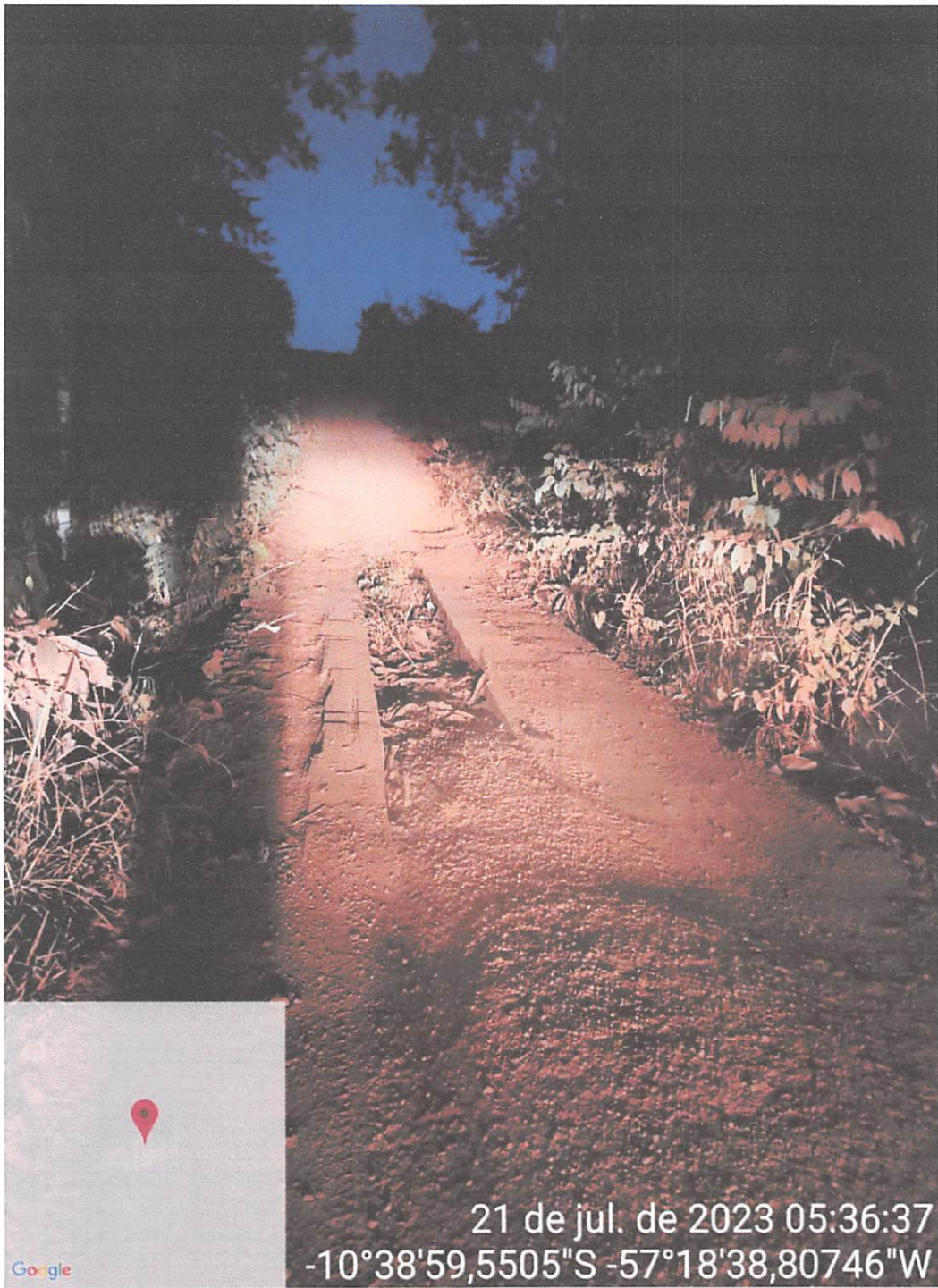

21 de jul. de 2023 05:36:37  
-10°38'59,5505"S -57°18'38,80746"W

✉ agro.rosalinda@hotmail.com ☎ (65) 9.9688-2706

📍 Estrada Juara a Itapaiuna, Km 140, Zona Rural  
Juara/MT - CEP: 78.575-000

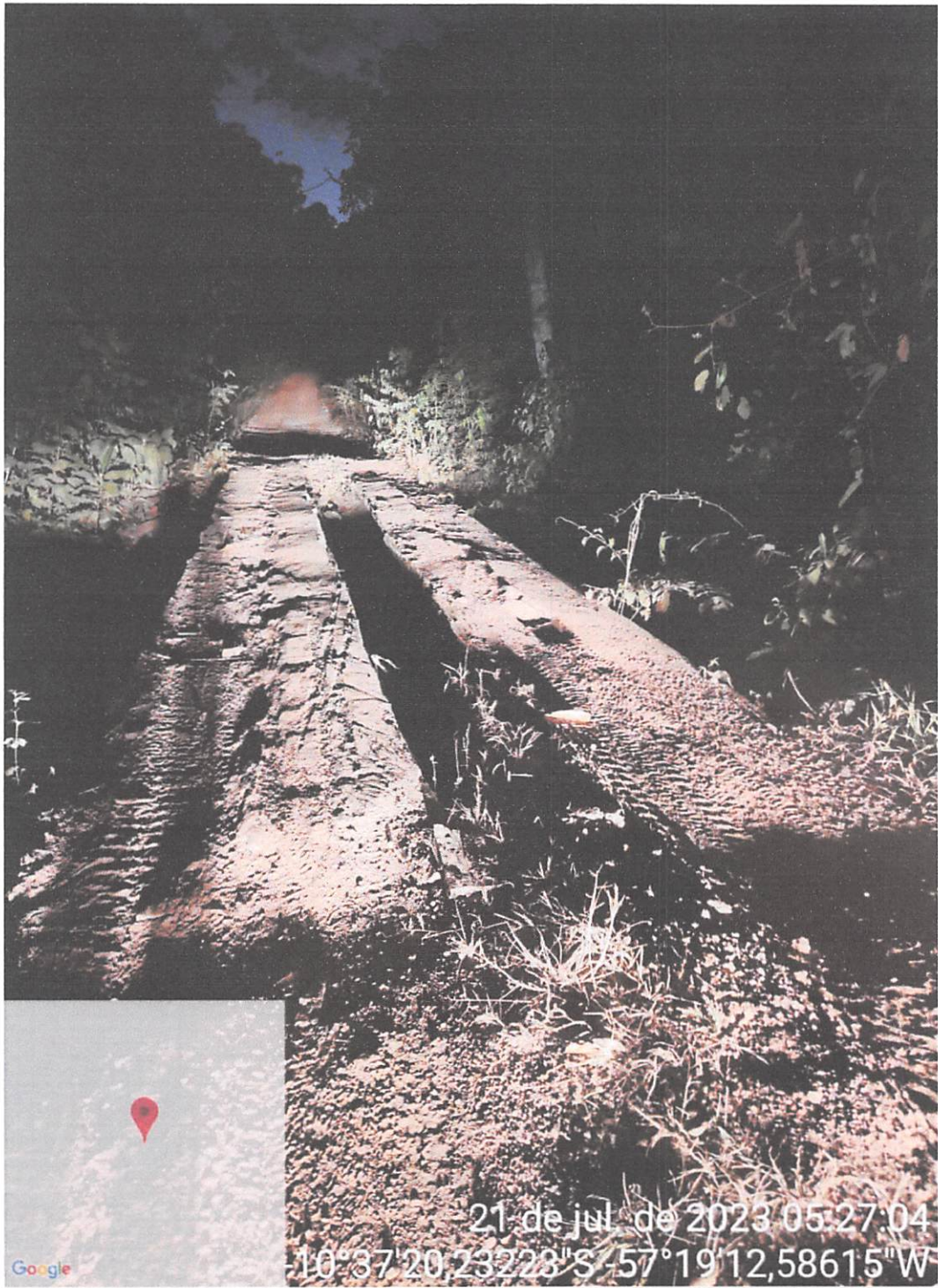

✉ agro.rosalinda@hotmail.com 📞 (65) 9.9688-2706

📍 Estrada Juara a Itapaiuna, Km 140, Zona Rural  
Juara/MT - CEP: 78.575-000

A ponte constante na página 21 e a que hoje mais oferece riscos aos transeuntes por se tratar de "pinguela" em que há fresta larga que pode vir a causar acidentes.

### **Considerações Finais**

Em relação a via de acesso através da MT-325 conforme narrado acima tem-se que o trecho necessita de manutenção na estrada, especialmente entre a Fazenda Rosa Linda e o "Bar e Lanchonete do Cícero", e ainda, necessita de reparos imediatos em diversas pontes existentes no trecho em comento, sendo que várias poderiam, inclusive, ser substituídas por tubos/aterros evitando assim custos futuros de manutenção.

Deve-se, todavia, levar em consideração que a região em questão é bastante úmida e que no período chuvoso as nascentes de água aumentam muito de volume, de modo que qualquer trabalho de substituição de pontes por aterro deve ser bem calculado para que não sejam colocados tubos com volume insuficientes gerando desperdício de dinheiro público e retrabalhos futuros.

Pontua-se ainda que as crianças da região estudam majoritariamente na escola situada próximo à "Comunidade do Machado", localizada nos arredores da Ponte do Rio dos Peixes, ou seja, é por esse trecho acima retratado que se desloca o transporte escolar, sendo que já ocorreram em anos anteriores períodos em que houve a interrupção do referido transporte em virtude das péssimas condições de tráfego nas estradas.

Ademais como mencionado é também por essa estrada que se deslocam cargas vivas de animais, caminhões de tora e outros insumos, sendo que é recorrente na região que em períodos chuvosos a via fique intransitável, sendo comum que nos 130 km sejam gastos de camionete mais de 03h30min para percorrer o trajeto.

Por todo o exposto, pleiteia esta produtora por meio deste trabalho que as autoridades locais deem atenção ao trecho em comento incluindo os serviços sugeridos no calendário de obras da Prefeitura Municipal de Juara ainda para este período de secas, sob pena de transtornos irremediáveis nas próximas chuvas e comprometimento das atividades na região.

Em relação aos trechos em que a mata "cobre" a estrada pontua-se ainda que este fato acaba por causar quedas frequentes de energia na região, o que também, obviamente, é causado pela péssima prestação de serviços da Concessionária ENERGISA que não mantém a limpeza nos arredores do linhão, castigando todos os usuários do referido serviço, especialmente no período das chuvas, quando de fato não é incomum que árvores caiam sobre a linha interrompendo o fornecimento de energia por vários dias, sendo que o serviço de manutenção das estradas hora pleiteado

✉ agro.rosalinda@hotmail.com ☎ (65) 9.9688-2706

📍 Estrada Juara a Itapaiuna, Km 140, Zona Rural  
Juara/MT - CEP: 78.575-000

também poderia evitar transtornos desta natureza com a "reabertura" das vias mediante passagem das patrôlas e máquinas congêneres.

## 2) VIA SECUNDÁRIA – MT 338 – ESTRADA TAPAIÚNA À JUARA VIA PORTA DO CÉU

Como mencionado anteriormente a Fazenda Rosa Linda encontra-se em entroncamento entre as vicinais que ligam Juara à Tapaiúna e as vicinais que ligam a Tapaiúna à Porta do Céu<sup>5</sup> (Paranorte) e posteriormente Juara via MT 338.

Existem diversas opções de vicinais na região, de modo que se esclarece que este mapeamento levará em consideração o trecho mais utilizado como via alternativa por esta produtora, que é o que acessa à Porta do Céu através da estrada da "Porteira Branca".

Esta via tem como um dos principais problemas a falta de manutenção das estradas sendo que em diversos trechos esta encontra-se basicamente coberta pelo mato, ocasionando além de dificuldades/inviabilização do trafego de carretas e outros veículos maiores em problemas frequentes de fornecimento de energia, conforme narrado acima, abaixo segue retrato fotográfico ilustrativo:



5

[https://www.google.com.br/maps/place/porta+do+c%C3%A9u/@-10.6427074,-57.7057245,38905m/data=!3m1!1e3!4m2!1m1!1e1!1m1!1s0x93ae94c84a9b7d7:0xd6d515b9aa6425e12s9MGC%283JP+-+Juara,+MT,+78575-000!2m2!1d-57.3284219!2d-10.6247875!1m6!1m2!1s0x93ae59334e7b9b61:0xda30687a27c0cb91!2s:porta+do+c%C3%A9u+-+Paranorte,+Juara+-+MT!2m2!1d-57.7054824!2d-10.6396541!3e0!3m5!1s0x93ae59334e7b9b61:0xda30687a27c0cb91!8m2!13d-10.6396541!4d-57.7054824!16s%2Fg%2F1!1csrj\\_km?entry=itu](https://www.google.com.br/maps/place/porta+do+c%C3%A9u/@-10.6427074,-57.7057245,38905m/data=!3m1!1e3!4m2!1m1!1e1!1m1!1s0x93ae94c84a9b7d7:0xd6d515b9aa6425e12s9MGC%283JP+-+Juara,+MT,+78575-000!2m2!1d-57.3284219!2d-10.6247875!1m6!1m2!1s0x93ae59334e7b9b61:0xda30687a27c0cb91!2s:porta+do+c%C3%A9u+-+Paranorte,+Juara+-+MT!2m2!1d-57.7054824!2d-10.6396541!3e0!3m5!1s0x93ae59334e7b9b61:0xda30687a27c0cb91!8m2!13d-10.6396541!4d-57.7054824!16s%2Fg%2F1!1csrj_km?entry=itu)

✉ agro.rosalinda@hotmail.com ☎ (65) 9.9688-2706

📍 Estrada Juara a Itapaiuna, Km 140, Zona Rural  
Juara/MT - CEP: 78.575-000

Além de necessitar de um serviço de "reabertura" e patrulamento imediatos a via também apresenta pontes críticas que merecem atenção.

Diversas pontes no trecho apresentam condições de serem substituídas por tubos evitando-se assim problemas futuros.

Abaixo para melhor providência das autoridades constam o registro de algumas das pontes que do meu ponto de vista necessitam de atenção imediata.

**a) Nas proximidades da Fazenda do Dr. Rone**

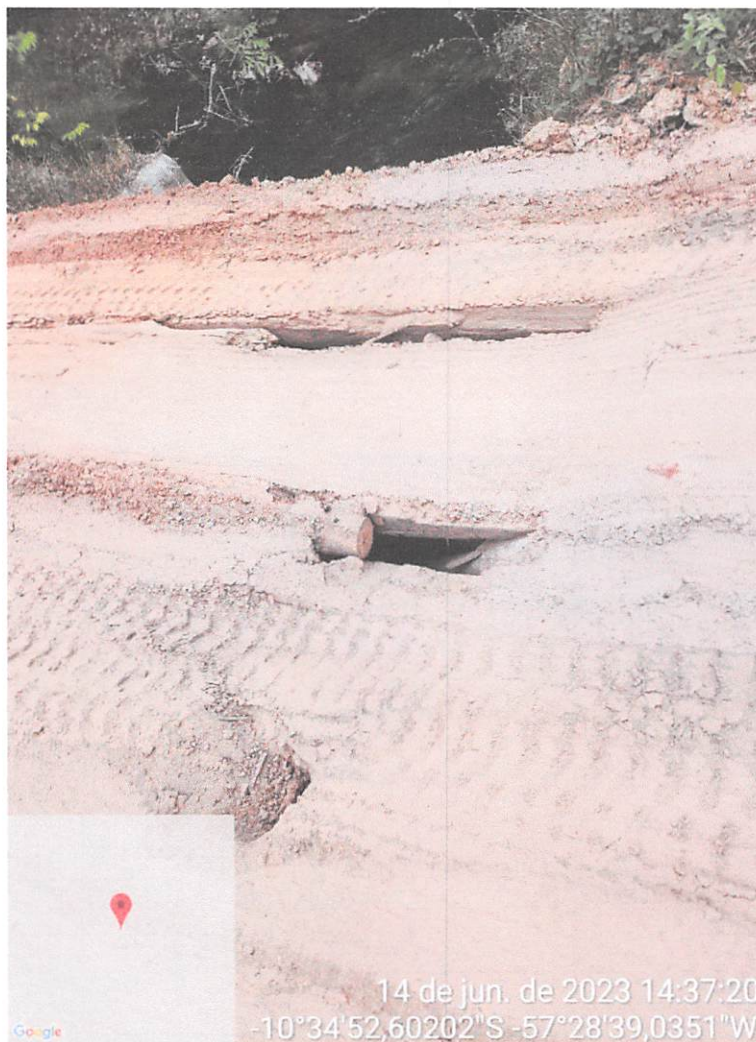

✉ agro.rosalinda@hotmail.com ☎ (65) 9.9688-2706

📍 Estrada Juara a Itapaiuna, Km 140, Zona Rural Juara/MT - CEP: 78.575-000



No trecho existem 02 pontes bem próximas que poderiam ser substituídas por um aterro mais longo com 02 tubos, porém caso a Prefeitura opte por manter as pontes precisa ser realizada manutenção na cabeceira da ponte que está cedendo.

✉ agro.rosalinda@hotmail.com ☎ (65) 9.9688-2706

📍 Estrada Juara a Itapaiuna, Km 140, Zona Rural  
Juara/MT - CEP: 78.575-000

b) Nas proximidades da Fazenda do Fabiano Queiroz

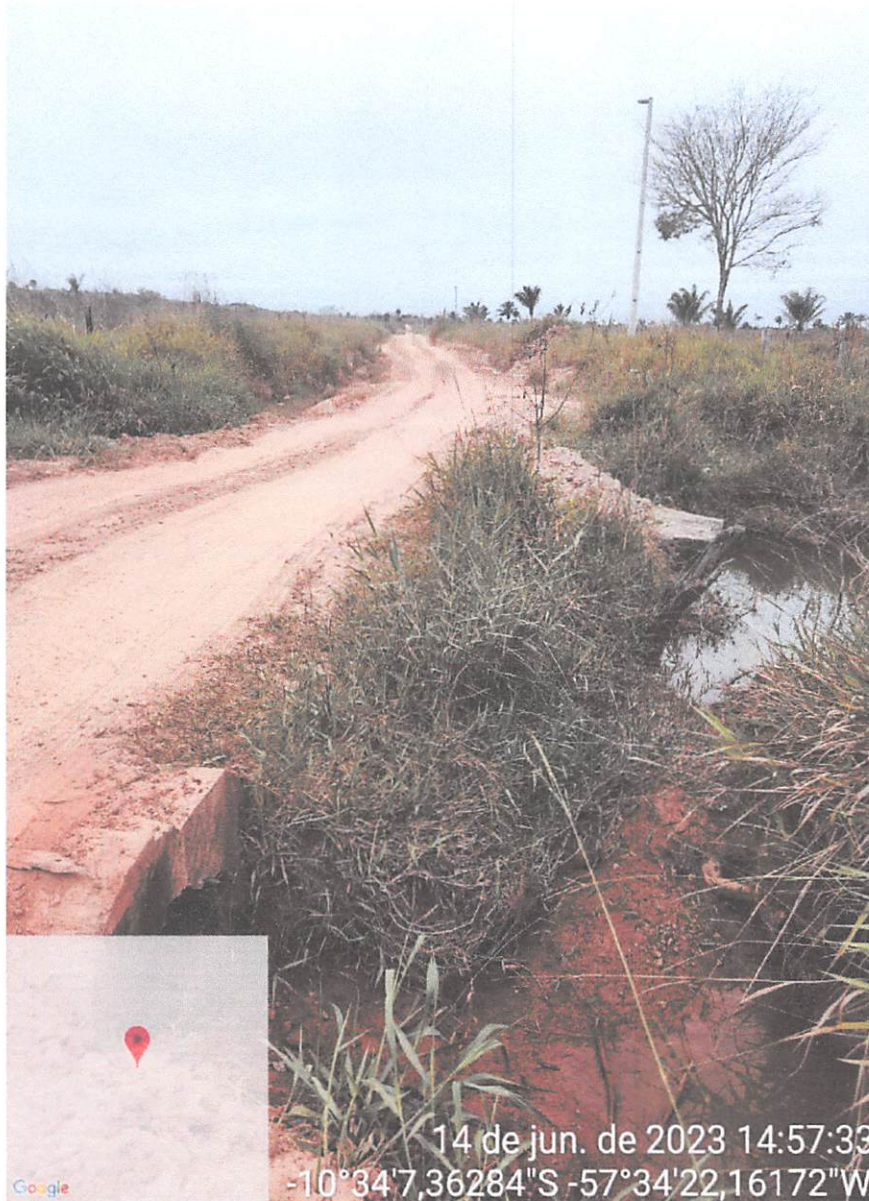

Este aterro "rodou" no último período chuvoso. Foi objeto de manutenção paliativa por parte dos produtores rurais, mas precisa ser arrumado no período das secas para evitar transtornos novamente no próximo período chuvoso. Sugere-se desde já a substituição do oco por tubo e o levantamento do aterro.

✉ agro.rosalinda@hotmail.com ☎ (65) 9.9688-2706

📍 Estrada Juara a Itapaiuna, Km 140, Zona Rural  
Juara/MT - CEP: 78.575-000

c) Nos arredores da Faz. Do Curvo



✉ agro.rosalinda@hotmail.com ☎ (65) 9.9688-2706

📍 Estrada Juara a Itapaiuna, Km 140, Zona Rural  
Juara/MT - CEP: 78.575-000

No ponto indicado existe uma mina de água sem aterro que está começando a cortar a estrada, no período chuvoso com o aumento do volume da mina provavelmente o trecho se tornará intrafegável.

**d) Nos arredores da Faz. Do Dr. Nilton**

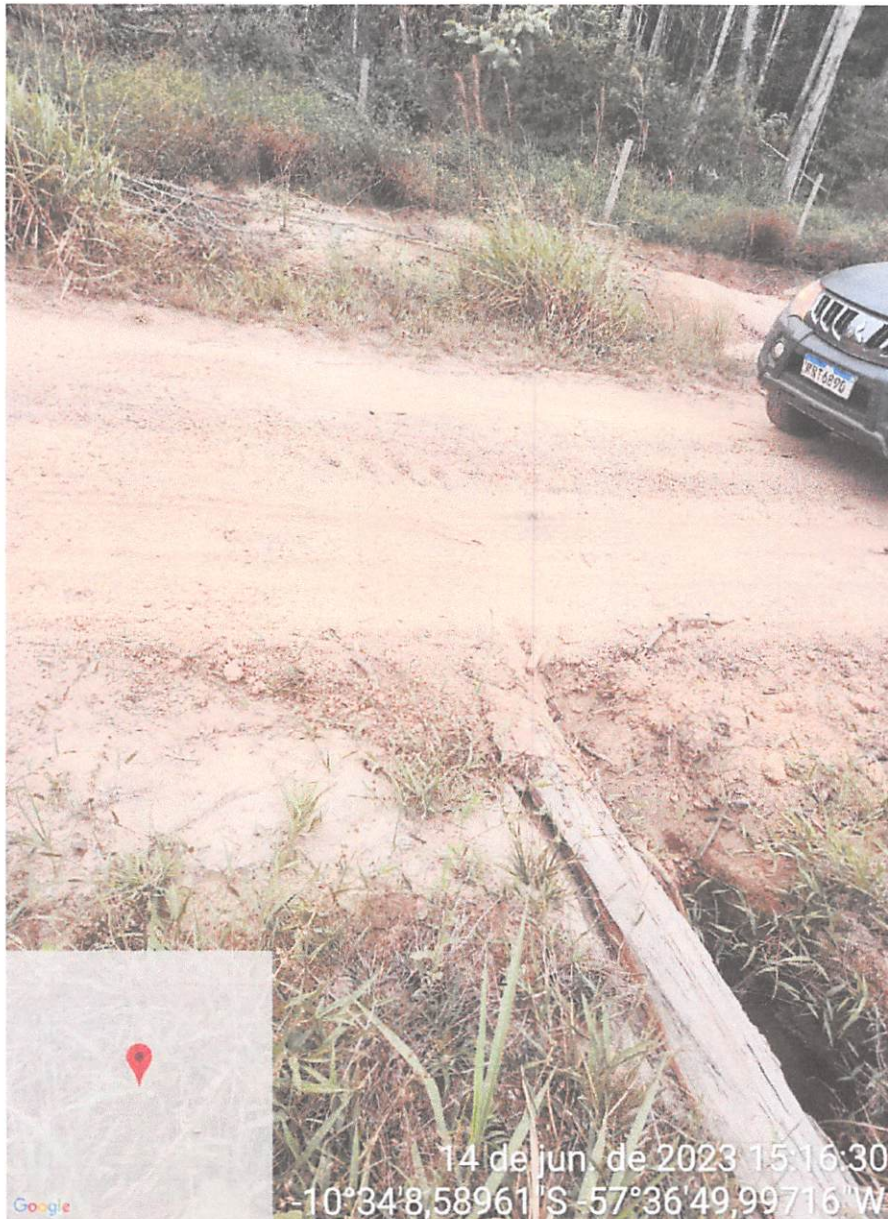

O oco que sustenta o referido aterro está rachado, sendo sugerido desde já a substituição do mesmo por um tubo ou ao menos por um oco não avariado para evitar problemas no período chuvoso.

### **Considerações finais**

O levantamento desta via não está tão completo quanto da via principal, contudo ressalta-se que é essencial a realização do serviço de "reabertura" da via, especialmente no trecho que liga a Fazenda Rosa Linda até o condomínio de áreas do Sr. Didi Carvalho. Nesse ponto a estrada possui mato dos dois lados e está cada vez mais fechada, sendo que se nada for feito em breve poderá se tornar intrafegável para veículos maiores, como carretas e caminhões.

Pretendo realizar levantamento adicional deste trecho, mas convido desde já as autoridades acionadas a realizarem visitaçãõ na área me colocando a inteira disposição dos senhores para acompanhar tais deslocamentos e explanar pessoalmente outros apontamentos.

### **• CONCLUSÃO**

Certa de que o levantamento apresentado poderá servir de substrato para programação de trabalhos de manutenção nas vicinias da região me coloco à disposição das autoridades para quaisquer informações adicionais.

Informo ainda que na região temos associação civil atuante (APRI) da qual faço parte.

Por fim, solicito que seja dada a atenção que merece ao pleito apresentado que tem como único intuito auxiliar os trabalhos dos senhores e melhorar as condições dos produtores da região dentre os quais me incluo, que sem dúvidas pretendem trazer ainda mais prosperidade para o nosso município com apoio dos nossos políticos.

Estou disponível para contato através do telefone e e-mail constantes no rodapé.

Desde já agradeço imensamente pela atenção dispendida.

Atenciosamente,

JAQUELINE  
PIOVESAN:0  
4166223135

Assinado de forma  
digital por JAQUELINE  
PIOVESAN:04166223135  
Dados: 2023.07.24  
13:25:48 -04'00'

**JAQUELINE PIOVESAN**

 agro.rosalinda@hotmail.com  (65) 9.9688-2706

 Estrada Juara a Itapaiuna, Km 140, Zona Rural  
Juara/MT - CEP: 78.575-000