Ofício nº 384/GP/2020

Juara - MT, 23 de novembro de 2020.

Excelentíssimo Senhor
Carlos Amadeu Sirena
Prefeito do Município
Juara – MT

Carlos Amadeu Sirena
Prefeito do Município
Protocolo nº 973/2020 – 24/11/2020
Assunto: Ofício nº 384/GP/2020 – Solicitando empenho no sentido de viabilizar o fornecimento do serviço de iluminação pública no loteamento de Chácaras Irmãos Barbosa.

Excelentíssimo Prefeito,

Inicialmente, é importante esclarecer que a responsabilidade pela prestação do serviço de iluminação pública é da Prefeitura Municipal. Isso foi estabelecido no art. 30, inciso V da Constituição Federal, vejamos:

> Art. 30. Compete aos Municípios:
> [...]
> V - organizar e prestar, diretamente ou sob regime de concessão ou permissão, os serviços públicos de interesse local, incluído o de transporte coletivo, que tem caráter essencial;

A boa gestão do acervo de iluminação pública inclui maior liberdade e segurança para que as famílias possam fazer seus passeios noturnos e aproveitar a vida no que ela nos oferece de melhor: as boas relações humanas, fortalecendo a cidade e desenvolvendo-a igualitariamente.

A iluminação pública é essencial, atuando como instrumento de cidadania, permitindo aos habitantes desfrutar plenamente do espaço público no período noturno. Além de estar diretamente ligada à segurança no tráfego, a iluminação pública previne a criminalidade, embeleza as áreas urbanas, facilita a hierarquia viária, orienta percursos e assegura o melhor aproveitamento das áreas de lazer. Isto tudo quer dizer que o correto trato da luz urbana resgata o sentimento de valorização e melhor imagem da cidade e ajuda na construção da identidade local, contribuindo para melhor qualidade de vida da população.

Outrossim, passamos a falar do Loteamento de Chácaras da Linha Irmãos Barbosa.

Site: www.juara.mt.leg.br E-mail: camarajuara@hotmail.com
Ouvidoria: ouvidoria@juara.mt.leg.br Telefone: 0800 643-1009 - (66) 3556-3601
Rua Nelson Taborda Lacerda, 59 S - Centro - Telefone (66) 3556-1260 - CEP 78.575-000 - Juara - MT

O Loteamento de Chácaras da Linha Irmãos Barbosa, foi idealizado anteriormente ao ano de 2008. A época os cidadãos juarenses interessados na área, buscavam o local no interesse em produzir produtos alimentícios para atender a agricultura familiar, bem como criar animais não silvestres objetivando sua subsistência.

Com o passar dos anos, o loteamento foi subdivido pela própria comunidade, objetivando possibilitar a um maior número de famílias, a oportunidade de um possuir uma área, onde podem habitar, produzir e estar próximo a um centro comercial.

O adensamento da área foi considerável, o que pode ser constatado nas imagens de satélite apensas, onde a cada ano, aumenta-se a quantidade de edificações no local.

Atualmente o Loteamento Barbosinha, como é conhecido, concentra um pouco mais de 500 (quinhentas) pessoas, pertencentes a aproximadamente 170 (cento e setenta) famílias. Com dez ruas principais, a área é atendida por três pequenos comércios, além de quatro igrejas.

Face ao exposto, solicito a Vossa Excelência empenho no sentido de viabilizar o fornecimento do serviço de iluminação pública no loteamento de Chácaras Irmãos Barbosa, objetivando assegurar qualidade de vida a comunidade.

Para tanto, como forma de subsidiar o pleito, apresento um levantamento dos postes de baixa tensão instalados no loteamento supracitado, com o intuito de dar celeridade ao processo.

Sem mais para o momento, me coloco a disposição para esclarecimentos e aguardo resposta do presente expediente no prazo de 10 (dez) dias.

Atenciosamente,

Ver. Valdir Leandro Cavichioli
(Léo Boy)
Presidente

Site: www.juara.mt.leg.br E-mail: camarajuara@hotmail.com
Ouvidoria: ouvidoria@juara.mt.leg.br Telefone: 0800 643-1009 - (66) 3556-3601
Rua Nelson Taborda Lacerda, 59 S - Centro - Telefone (66) 3556-1260 - CEP 78.575-000 - Juara - MT

- Loteamento de Chácaras Irmãos Barbosa – Imagens de Satélite que evidenciam o a adensamento da localidade com o passar dos anos.

Loteamento Irmãos Barbosa – 2008

Loteamento Irmãos Barbosa – 2013

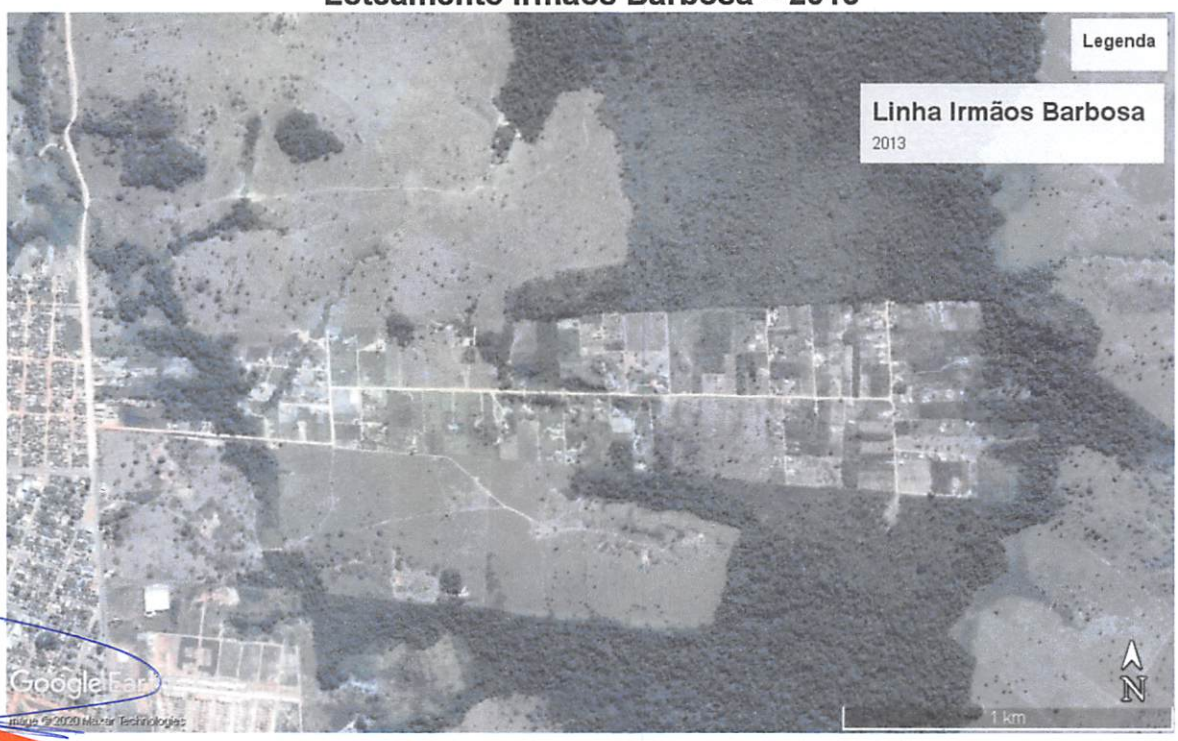

Site: www.juara.mt.leg.br E-mail: camarajuara@hotmail.com
Ouvidoria: ouvidoria@juara.mt.leg.br Telefone: 0800 643-1009 - (66) 3556-3601
Rua Nelson Taborda Lacerda, 59 S - Centro - Telefone (66) 3556-1260 - CEP 78.575-000 - Juara - MT

Loteamento Irmãos Barbosa – 2015

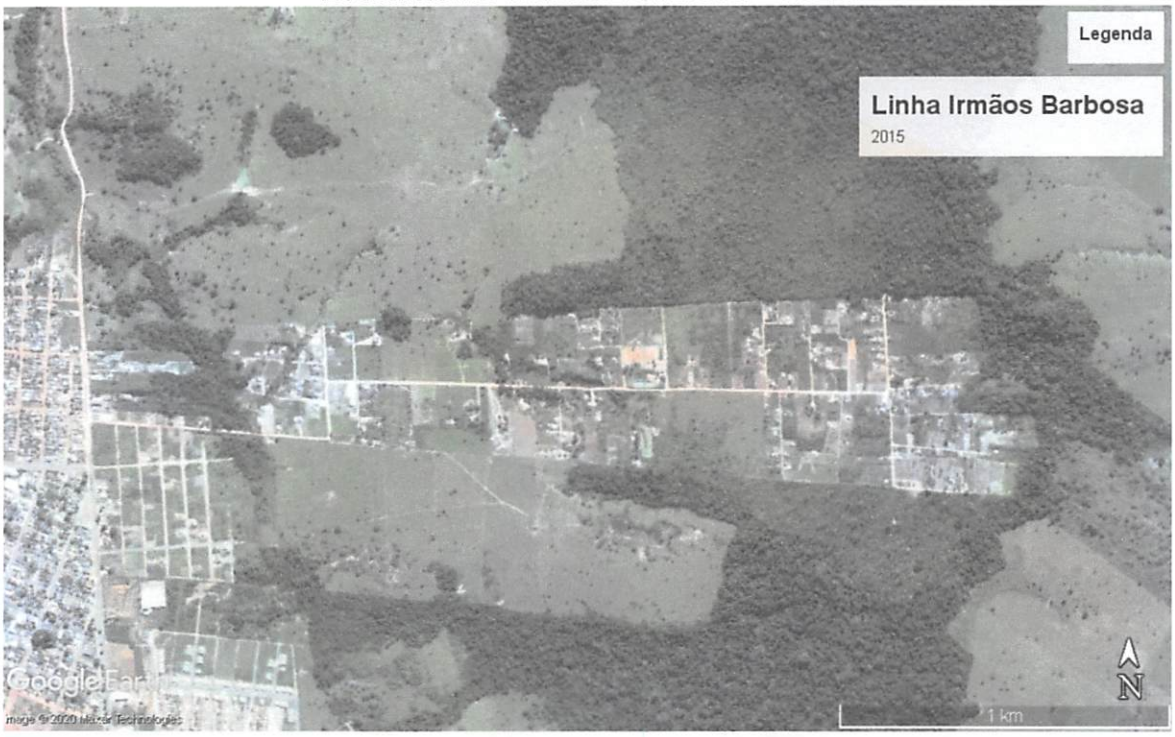

Loteamento Irmãos Barbosa – 2016

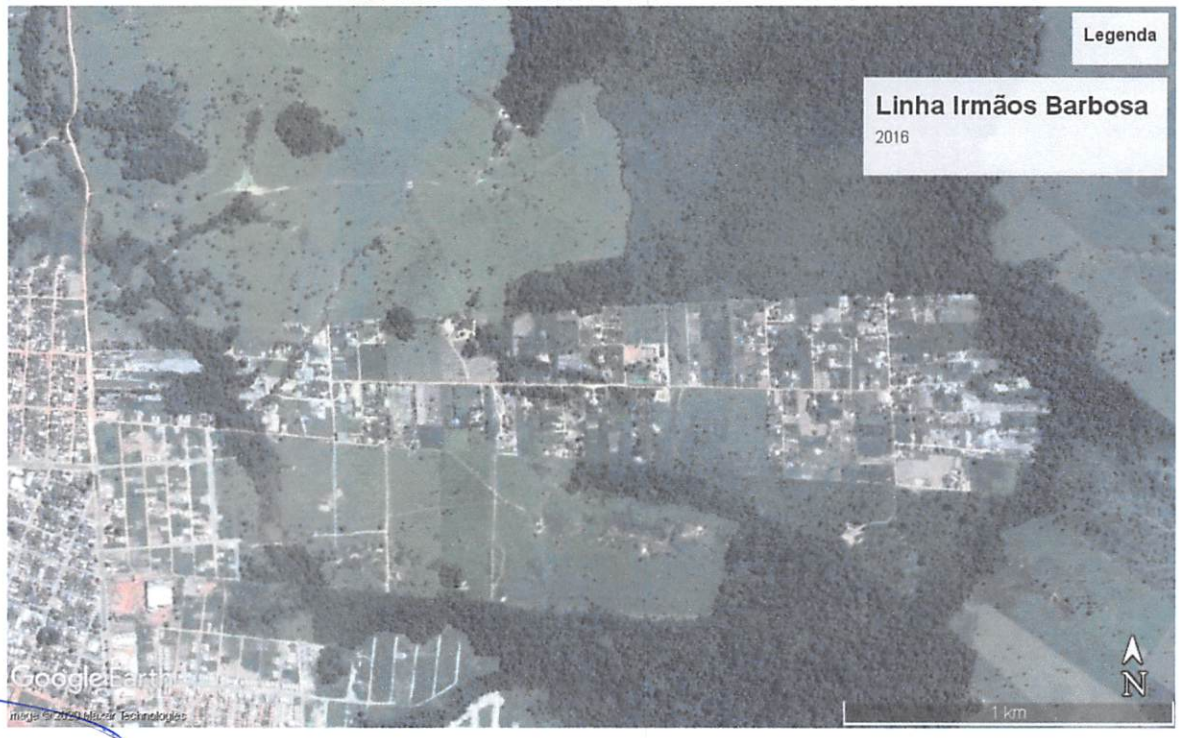

Site: www.juara.mt.leg.br E-mail: camarajuara@hotmail.com
Ouvidoria: ouvidoria@juara.mt.leg.br Telefone: 0800 643-1009 - (66) 3556-3601
Rua Nelson Taborda Lacerda, 59 S - Centro - Telefone (66) 3556-1260 - CEP 78.575-000 - Juara - MT

Loteamento Irmãos Barbosa – 2017

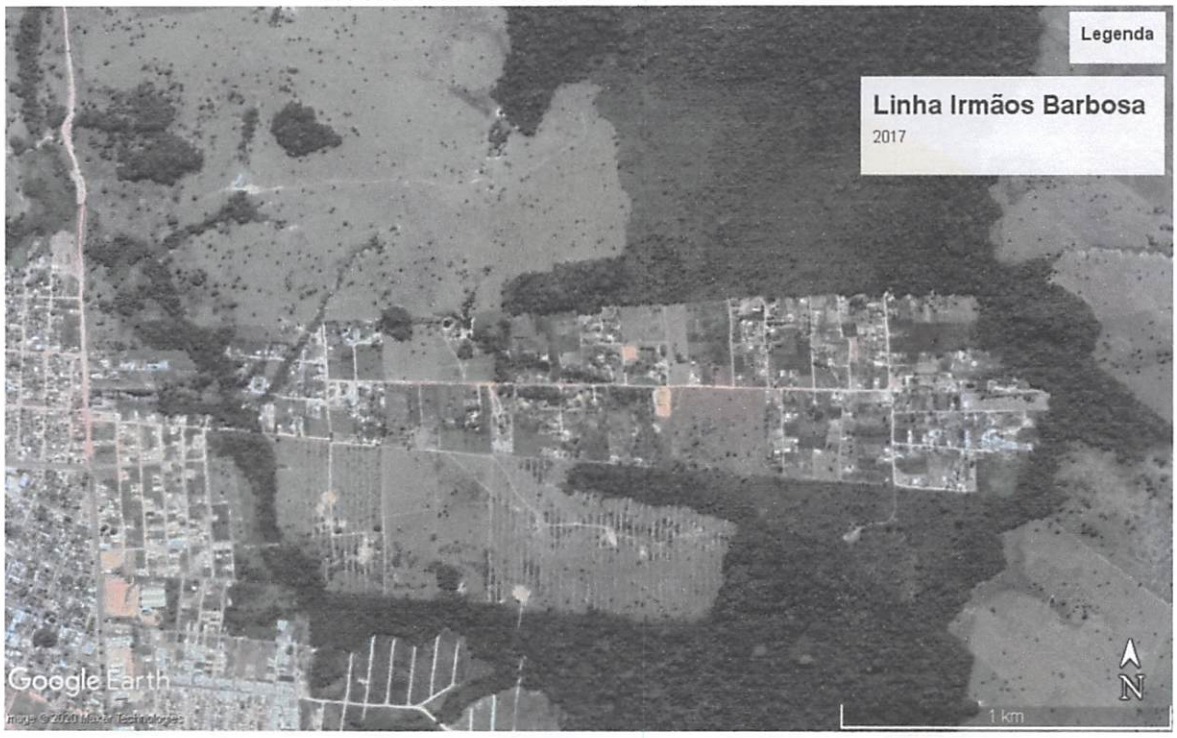

Loteamento Irmãos Barbosa – 2018

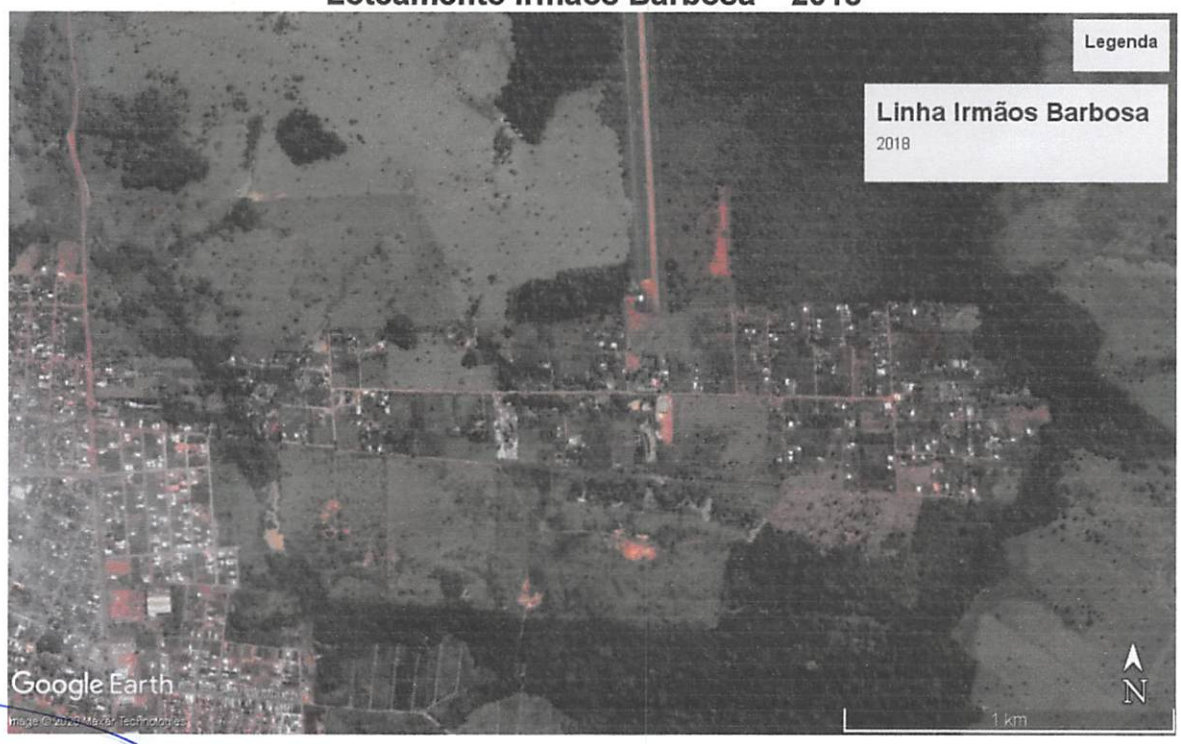

Site: www.juara.mt.leg.br E-mail: camarajuara@hotmail.com
Ouvidoria: ouvidoria@juara.mt.leg.br Telefone: 0800 643-1009 - (66) 3556-3601
Rua Nelson Taborda Lacerda, 59 S - Centro - Telefone (66) 3556-1260 - CEP 78.575-000 - Juara - MT

Loteamento Irmãos Barbosa – 2019

Loteamento Irmãos Barbosa – 2020

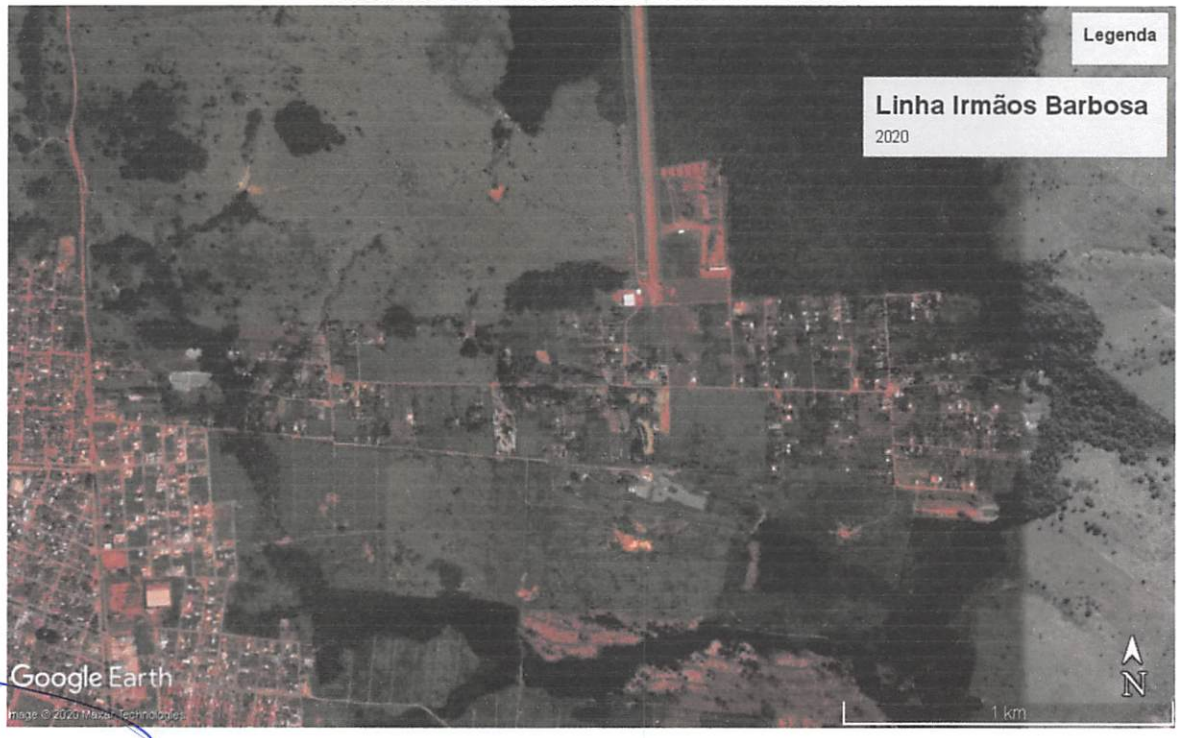

Site: www.juara.mt.leg.br E-mail: camarajuara@hotmail.com
Ouvidoria: ouvidoria@juara.mt.leg.br Telefone: 0800 643-1009 - (66) 3556-3601
Rua Nelson Taborda Lacerda, 59 S - Centro - Telefone (66) 3556-1260 - CEP 78.575-000 - Juara - MT

Levantamento dos Postes de Energia Elétrica

Poste **01**. Número: **157859** Luminária: **01**

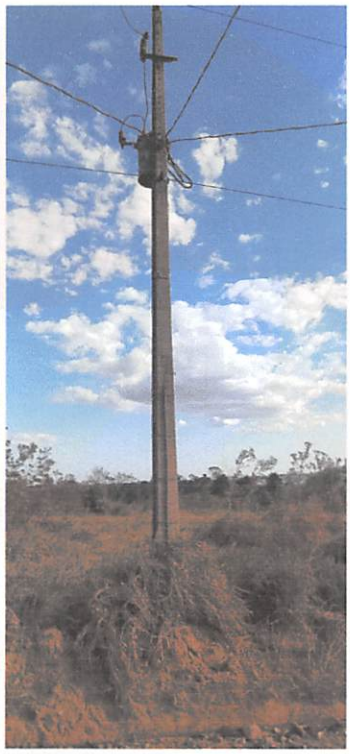

Poste **02**. Número: **14146** Luminária: **01**

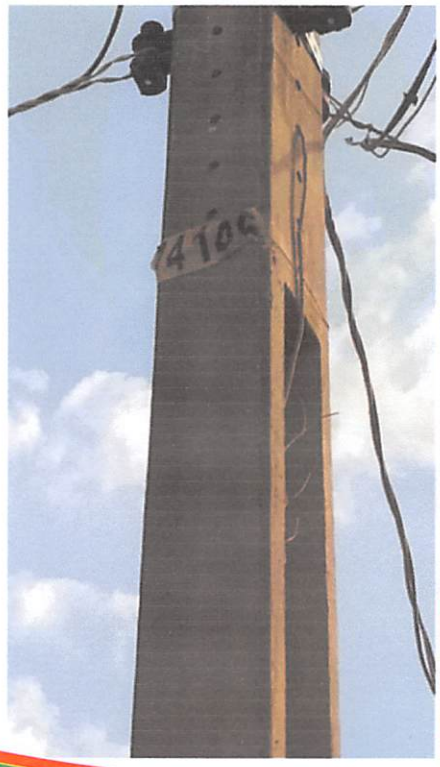

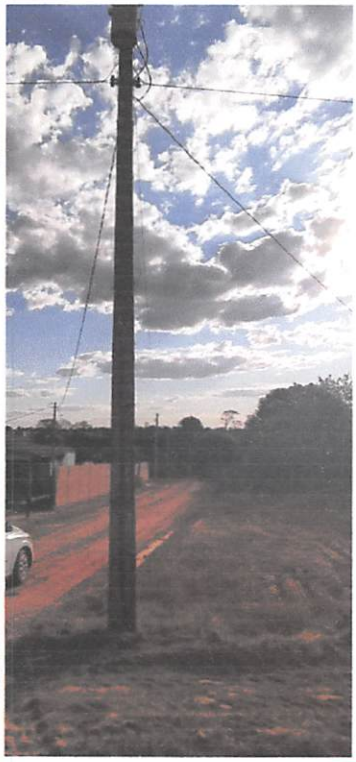

Site: www.juara.mt.leg.br E-mail: camarajuara@hotmail.com
Ouvidoria: ouvidoria@juara.mt.leg.br Telefone: 0800 643-1009 - (66) 3556-3601
Rua Nelson Taborda Lacerda, 59 S - Centro - Telefone (66) 3556-1260 - CEP 78.575-000 - Juara - MT

Poste **03**. Número: **805107** Luminária: **01**

Poste **04**. Número: **805113** Luminária: **01**

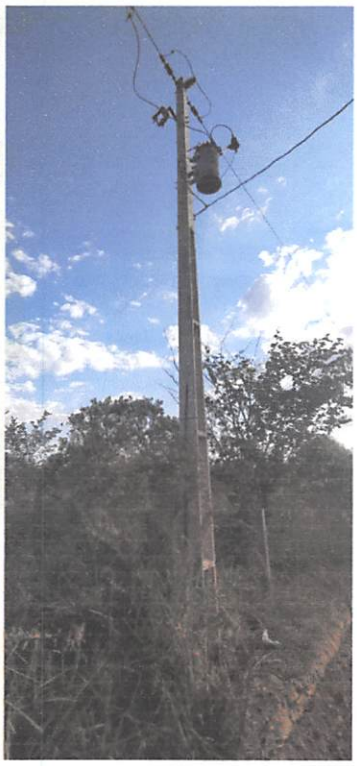

Site: www.juara.mt.leg.br E-mail: camarajuara@hotmail.com
Ouvidoria: ouvidoria@juara.mt.leg.br Telefone: 0800 643-1009 - (66) 3556-3601
Rua Nelson Taborda Lacerda, 59 S - Centro - Telefone (66) 3556-1260 - CEP 78.575-000 - Juara - MT

Poste **05**. Número: **849643** Luminária: **01**

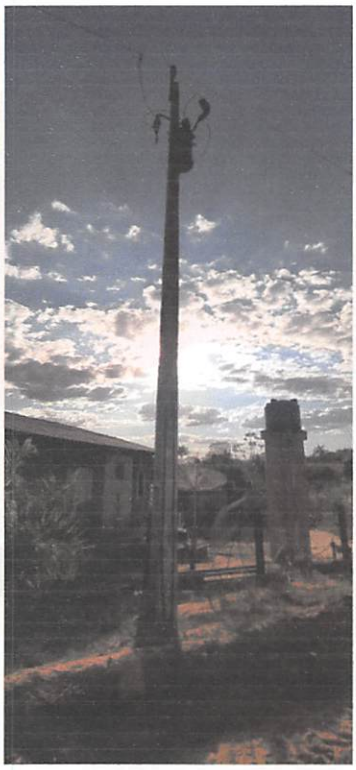

Poste **06**. Número: **805128** Luminária: **01**

Site: www.juara.mt.leg.br E-mail: camarajuara@hotmail.com
Ouvidoria: ouvidoria@juara.mt.leg.br Telefone: 0800 643-1009 - (66) 3556-3601
Rua Nelson Taborda Lacerda, 59 S - Centro - Telefone (66) 3556-1260 - CEP 78.575-000 - Juara - MT

Poste **07**. Número: **14023** Luminária: **01**

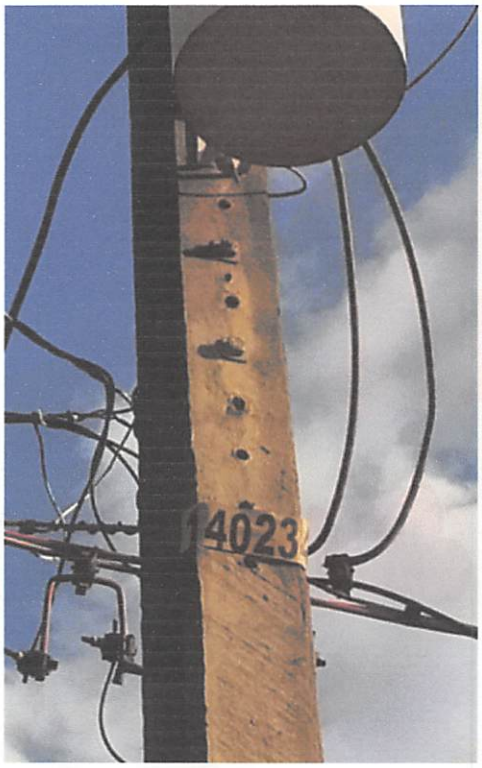

Poste **08**. Número: **140235** Luminária: **01**

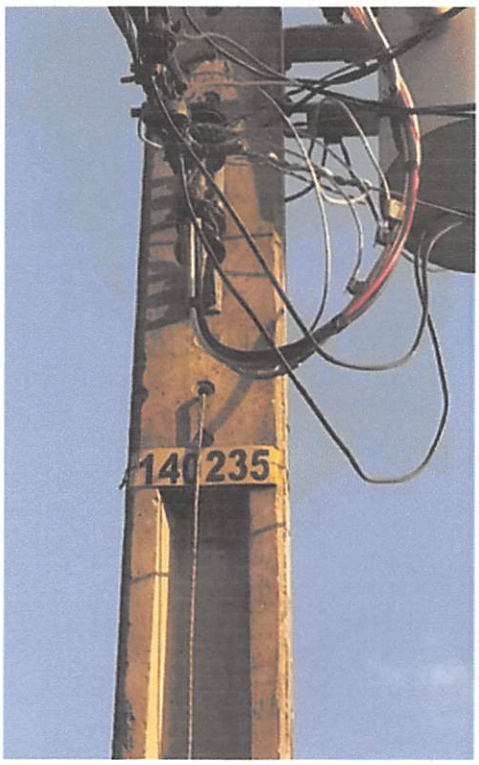

Site: www.juara.mt.leg.br E-mail: camarajuara@hotmail.com
Ouvidoria: ouvidoria@juara.mt.leg.br Telefone: 0800 643-1009 - (66) 3556-3601
Rua Nelson Taborda Lacerda, 59 S - Centro - Telefone (66) 3556-1260 - CEP 78.575-000 - Juara - MT

Poste **09**. Número: **827401** Luminária: **01**

Poste **10**. Número: **401160** Luminária: **01**

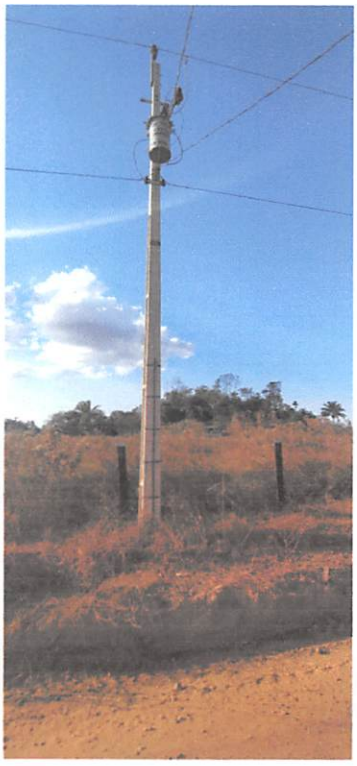

Site: www.juara.mt.leg.br E-mail: camarajuara@hotmail.com
Ouvidoria: ouvidoria@juara.mt.leg.br Telefone: 0800 643-1009 - (66) 3556-3601
Rua Nelson Taborda Lacerda, 59 S - Centro - Telefone (66) 3556-1260 - CEP 78.575-000 - Juara - MT

Poste **11**. Número: **74147** Luminária: **01**

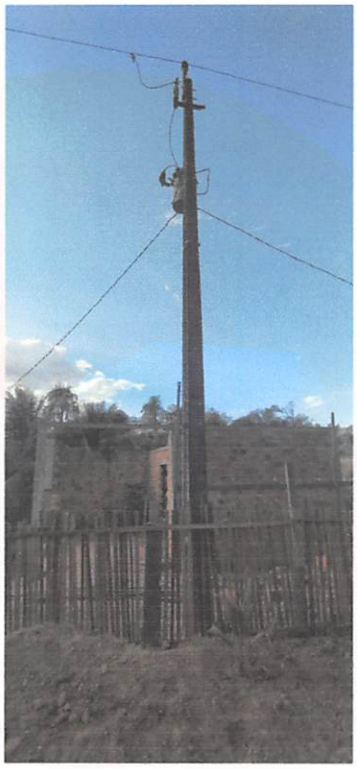

Poste **12**. Número: **SUPRIMIDA** Luminária: **01** Consumidora: **6/2117681-3**

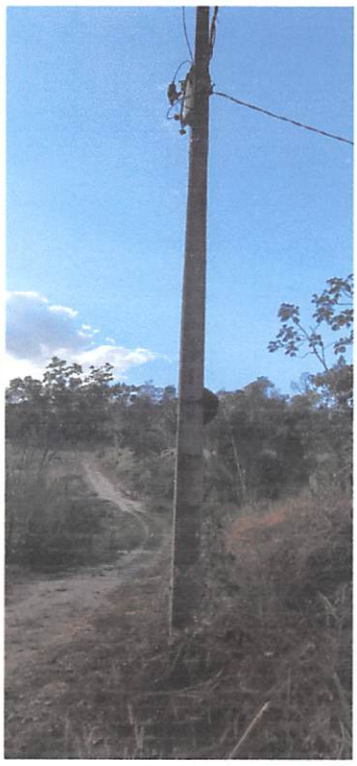

Site: www.juara.mt.leg.br E-mail: camarajuara@hotmail.com
Ouvidoria: ouvidoria@juara.mt.leg.br Telefone: 0800 643-1009 - (66) 3556-3601
Rua Nelson Taborda Lacerda, 59 S - Centro - Telefone (66) 3556-1260 - CEP 78.575-000 - Juara - MT

Poste **13**. Número: **805193** Luminária: **01**

Poste **14**. Número: **846707** Luminária: **01**

Site: www.juara.mt.leg.br E-mail: camarajuara@hotmail.com
Ouvidoria: ouvidoria@juara.mt.leg.br Telefone: 0800 643-1009 - (66) 3556-3601
Rua Nelson Taborda Lacerda, 59 S - Centro - Telefone (66) 3556-1260 - CEP 78.575-000 - Juara - MT

Poste **15**. Número: **805194** Luminária: **01**

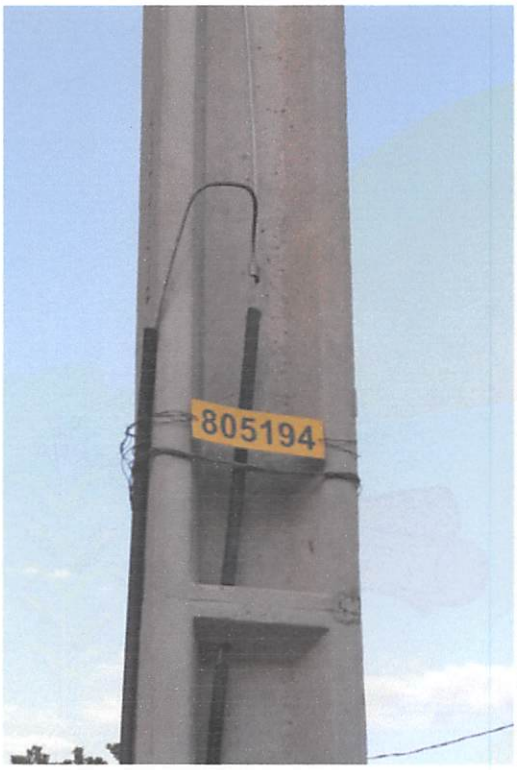

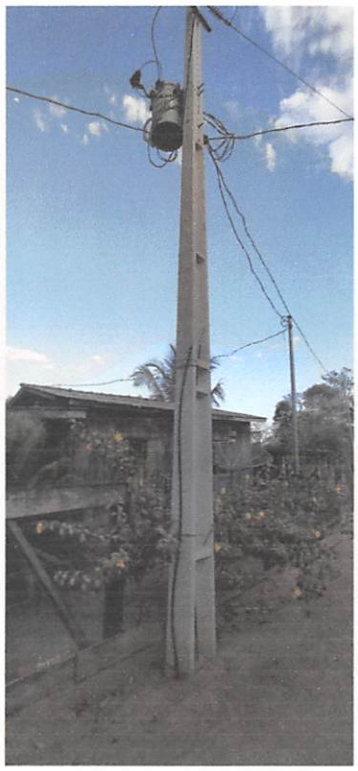

Poste **16**. Número: **74149** Luminária: **01**

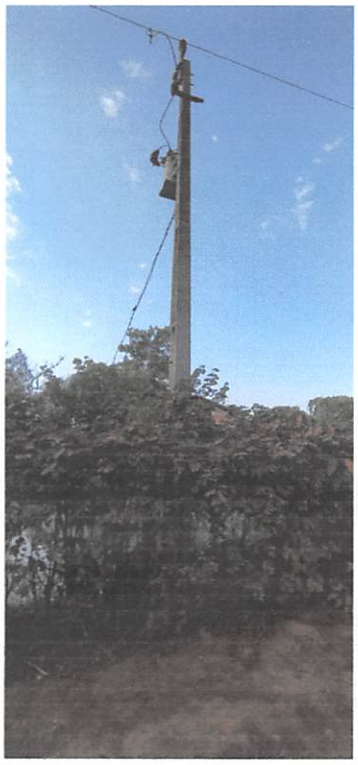

Site: www.juara.mt.leg.br E-mail: camarajuara@hotmail.com
Ouvidoria: ouvidoria@juara.mt.leg.br Telefone: 0800 643-1009 - (66) 3556-3601
Rua Nelson Taborda Lacerda, 59 S - Centro - Telefone (66) 3556-1260 - CEP 78.575-000 - Juara - MT

Poste **17**. Número: **827094** Luminária: **01**

Poste **18**. Número: **849677** Luminária: **01**

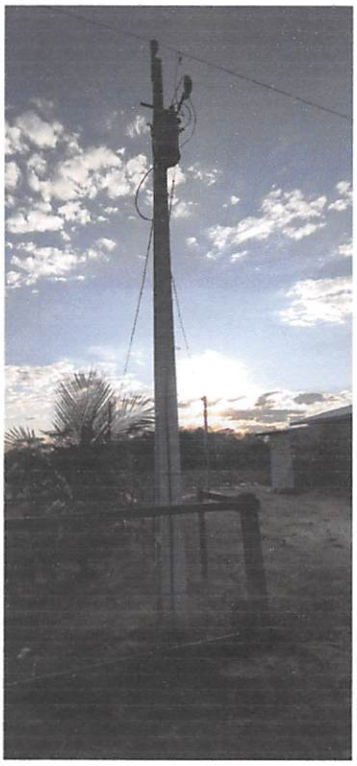

Site: www.juara.mt.leg.br E-mail: camarajuara@hotmail.com
Ouvidoria: ouvidoria@juara.mt.leg.br Telefone: 0800 643-1009 - (66) 3556-3601
Rua Nelson Taborda Lacerda, 59 S - Centro - Telefone (66) 3556-1260 - CEP 78.575-000 - Juara - MT

Poste **19**. Número: **403621** Luminária: **01**

Poste **20**. Número: **403785** Luminária: **01**

Site: www.juara.mt.leg.br E-mail: camarajuara@hotmail.com
Ouvidoria: ouvidoria@juara.mt.leg.br Telefone: 0800 643-1009 - (66) 3556-3601
Rua Nelson Taborda Lacerda, 59 S - Centro - Telefone (66) 3556-1260 - CEP 78.575-000 - Juara - MT

Poste **21**. Número: **140230** Luminária: **01**

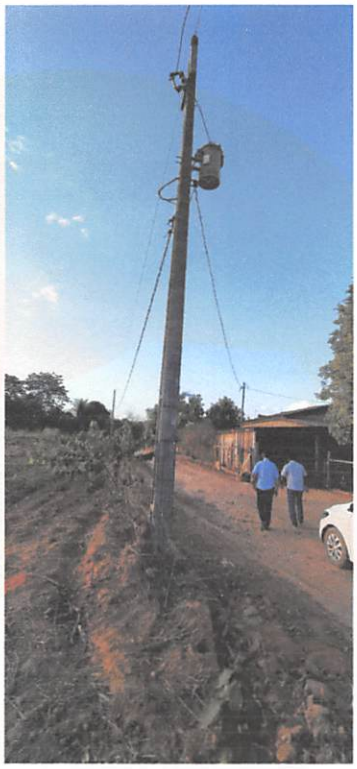

Poste **22**. Número: **827086** Luminária: **01**

Site: www.juara.mt.leg.br E-mail: camarajuara@hotmail.com
Ouvidoria: ouvidoria@juara.mt.leg.br Telefone: 0800 643-1009 - (66) 3556-3601
Rua Nelson Taborda Lacerda, 59 S - Centro - Telefone (66) 3556-1260 - CEP 78.575-000 - Juara - MT

Poste **23**. Número: **804943** Luminária: **01**

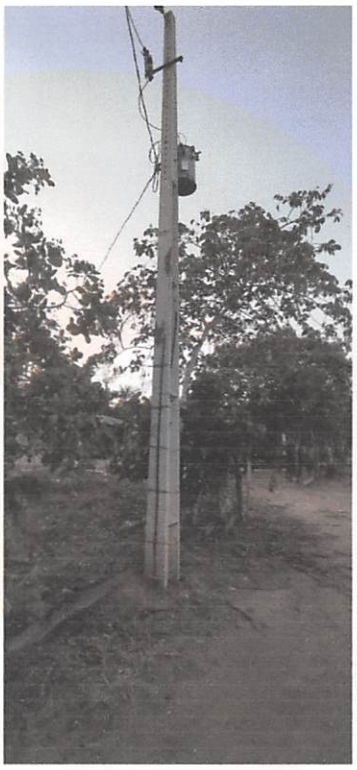

Poste **24**. Número: **846705** Luminária: **01**

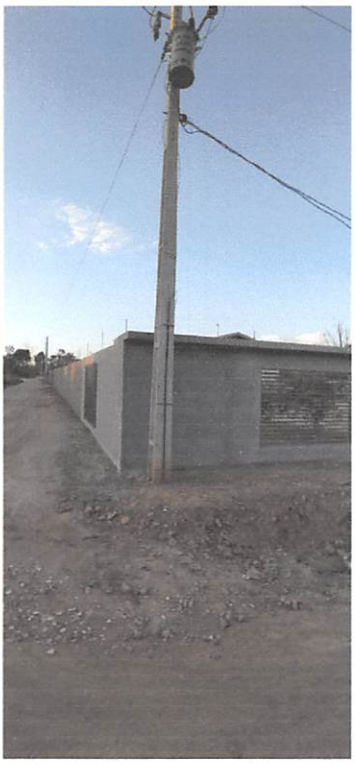

Site: www.juara.mt.leg.br E-mail: camarajuara@hotmail.com
Ouvidoria: ouvidoria@juara.mt.leg.br Telefone: 0800 643-1009 - (66) 3556-3601
Rua Nelson Taborda Lacerda, 59 S - Centro - Telefone (66) 3556-1260 - CEP 78.575-000 - Juara - MT

Poste **25**. Número: **805134** Luminária: **01**

Poste **26**. Número: **804900** Luminária: **01**

Site: www.juara.mt.leg.br E-mail: camarajuara@hotmail.com
Ouvidoria: ouvidoria@juara.mt.leg.br Telefone: 0800 643-1009 - (66) 3556-3601
Rua Nelson Taborda Lacerda, 59 S - Centro - Telefone (66) 3556-1260 - CEP 78.575-000 - Juara - MT

Poste **27**. Número: **004442** Luminária: **02** Localização: **Trevo**

Poste **28** Número: **NUMERAÇÂO SUPRIMIDA** Luminária: **01**

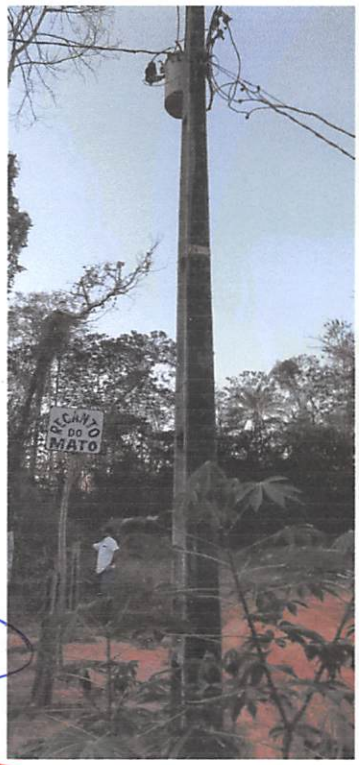

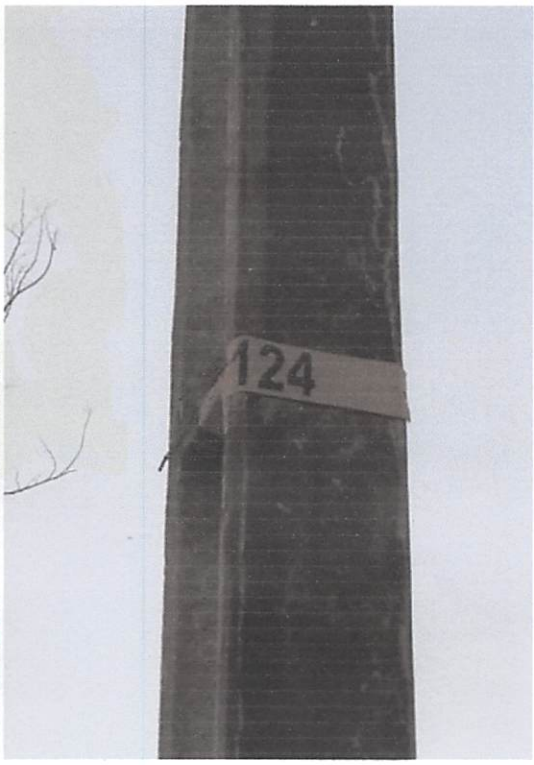

Site: www.juara.mt.leg.br E-mail: camarajuara@hotmail.com
Ouvidoria: ouvidoria@juara.mt.leg.br Telefone: 0800 643-1009 - (66) 3556-3601
Rua Nelson Taborda Lacerda, 59 S - Centro - Telefone (66) 3556-1260 - CEP 78.575-000 - Juara - MT

Poste **29** Número: **846535** Luminária: **01**

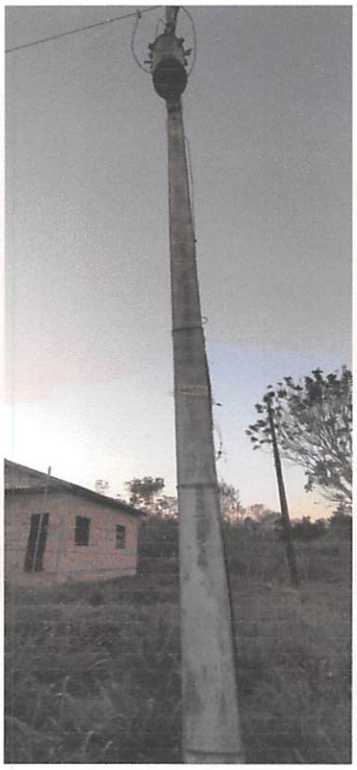

Poste **30** Número: **401690** Luminária: **01**

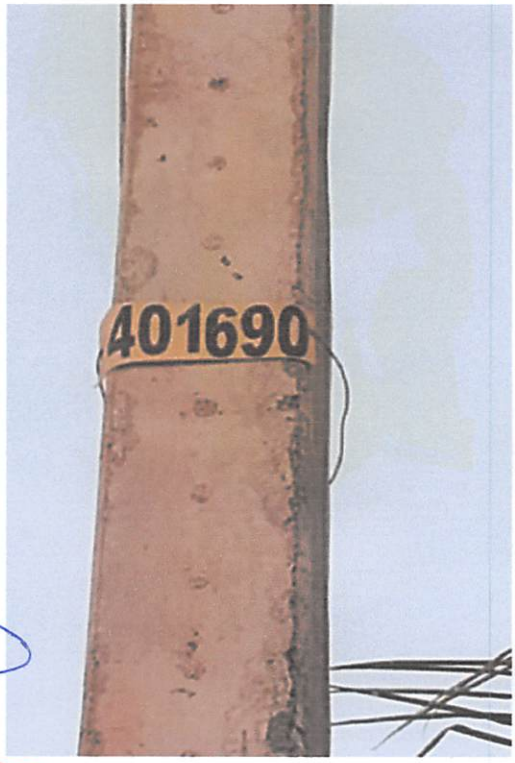

Site: www.juara.mt.leg.br E-mail: camarajuara@hotmail.com
Ouvidoria: ouvidoria@juara.mt.leg.br Telefone: 0800 643-1009 - (66) 3556-3601
Rua Nelson Taborda Lacerda, 59 S - Centro - Telefone (66) 3556-1260 - CEP 78.575-000 - Juara - MT

Poste **31** Número: **837866** Luminária: **01**

Poste **32** Número: **805127** Luminária: **01**

Site: www.juara.mt.leg.br E-mail: camarajuara@hotmail.com
Ouvidoria: ouvidoria@juara.mt.leg.br Telefone: 0800 643-1009 - (66) 3556-3601
Rua Nelson Taborda Lacerda, 59 S - Centro - Telefone (66) 3556-1260 - CEP 78.575-000 - Juara - MT

Poste **33** Número: **805130** Luminária: **01**

Poste **34** Número: **124945** Luminária: **02**

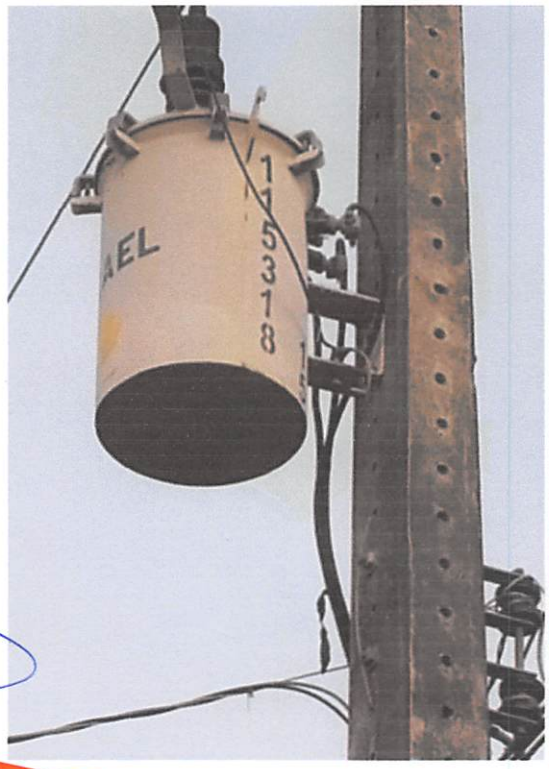

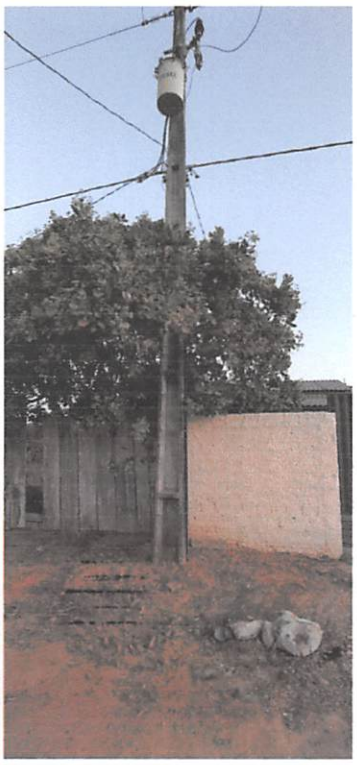

Site: www.juara.mt.leg.br E-mail: camarajuara@hotmail.com
Ouvidoria: ouvidoria@juara.mt.leg.br Telefone: 0800 643-1009 - (66) 3556-3601
Rua Nelson Taborda Lacerda, 59 S - Centro - Telefone (66) 3556-1260 - CEP 78.575-000 - Juara - MT

Poste **35** Número: **403697** Luminária: **01**

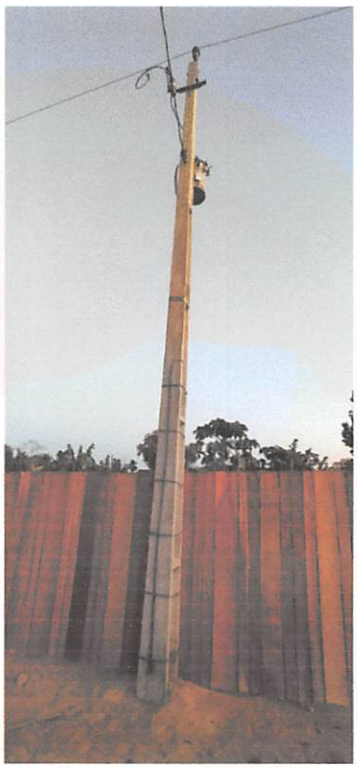

Poste **36** Número: **805125** Luminária: **01**

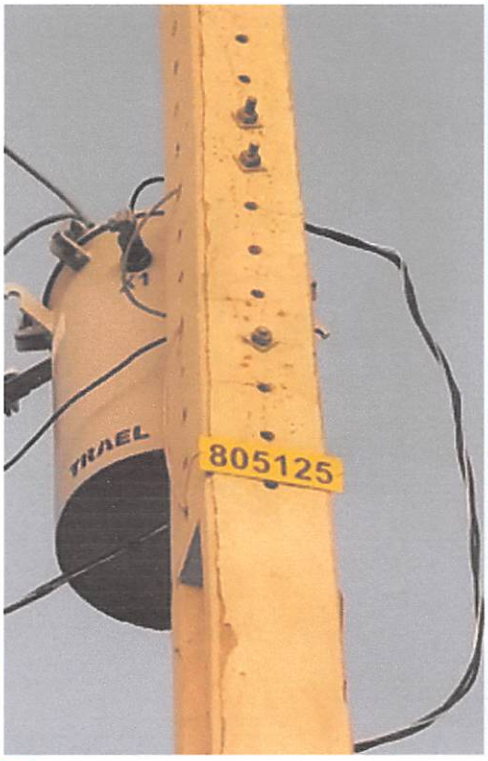

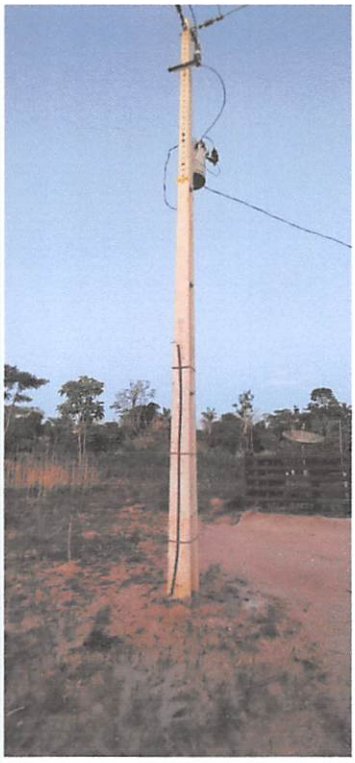

Site: www.juara.mt.leg.br E-mail: camarajuara@hotmail.com
Ouvidoria: ouvidoria@juara.mt.leg.br Telefone: 0800 643-1009 - (66) 3556-3601
Rua Nelson Taborda Lacerda, 59 S - Centro - Telefone (66) 3556-1260 - CEP 78.575-000 - Juara - MT

Poste **37** Número: **846619** Luminária: **01**

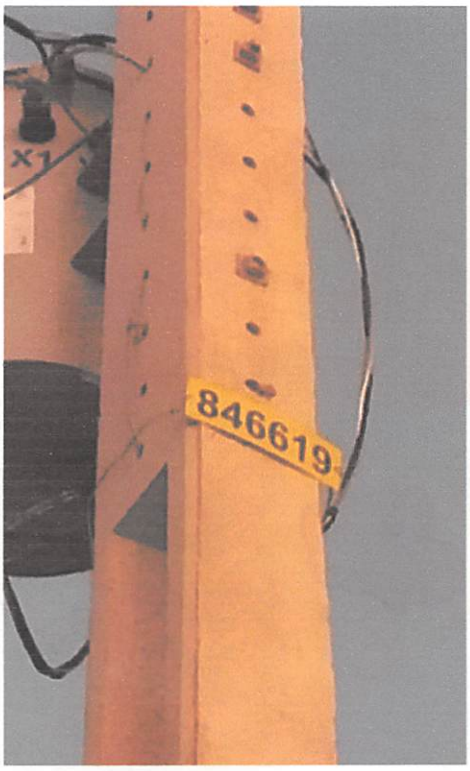

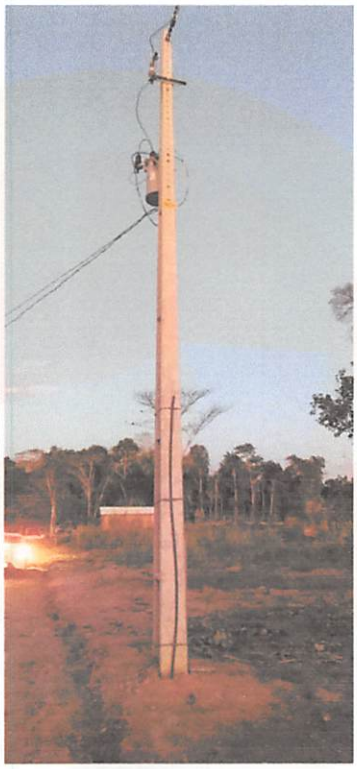

Poste **38** Número: **805115** Luminária: **01**

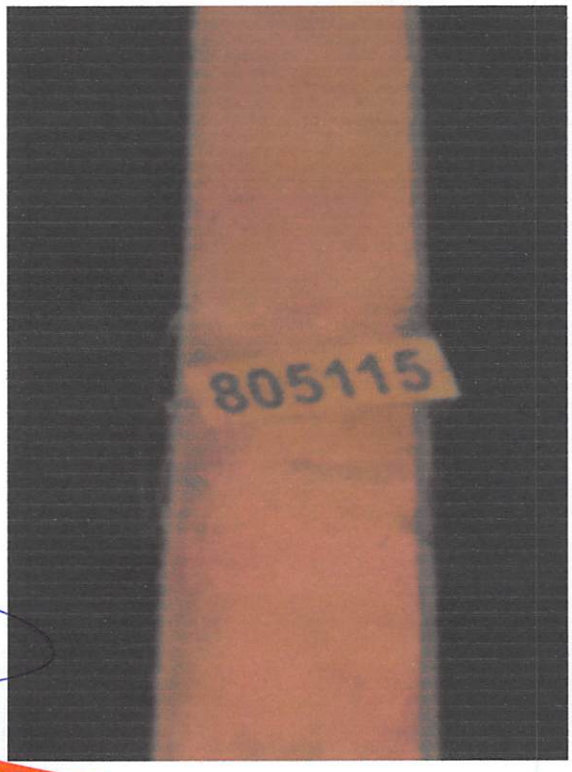

Site: www.juara.mt.leg.br E-mail: camarajuara@hotmail.com
Ouvidoria: ouvidoria@juara.mt.leg.br Telefone: 0800 643-1009 - (66) 3556-3601
Rua Nelson Taborda Lacerda, 59 S - Centro - Telefone (66) 3556-1260 - CEP 78.575-000 - Juara - MT