



**ESTADO DE MATO GROSSO**  
**Prefeitura Municipal de Juara**

Ofício nº 604/2019 - GP

Juara - MT, 10 de junho de 2019.

Ao Senhor  
**Salvador Marinho Pizzolio Alves**  
Vereador  
Juara - MT

Câmara Municipal de Juara - MT  
  
PROTOCOLO GERAL 771/2019  
Data: 10/06/2019 - Horário: 15:15  
Administrativo

**Assunto:** Resposta Ofício nº 048/GVSP/2019

Ilustre Vereador,

Na oportunidade em que respeitosamente o cumprimento, lhe apresento comprovante do encaminhamento do projeto de elaboração da UBS Porte III, conforme encaminhado por e-mail.

Ademais, informo que estamos tomando as providências para efetivar a realização desse projeto, e desde já agradecemos sua disponibilidade e contamos com sua ilustre colaboração para buscarmos recursos junto ao Governo do Estado/Ministério da Saúde.

Sem mais, elevo protestos de estimas e considerações.

Atenciosamente,

**Lenara Janaina Fabiano**  
Chefe de Gabinete

**Salvador Pizzolio Alves - Vereador**

Protocolo nº 346/2019 - 11/06/2019

Assunto: Ofício nº 604/2019-GP - Resposta ao Ofício nº 048/GVSP/2019 - Resposta do Ofício nº 048/GVSP/2019, referente Projeto de elaboração da UBS Porte III.

Assunto **Projeto UBS Porte III**  
De <gabinete@juara.mt.gov.br>  
Para <salvadorpizz@hotmail.com>  
Data 2019-06-10 12:29



- 
- PROJETO UBS III.doc (~116 KB)
  - RESUMO ORÇAMENTO.pdf (~284 KB)
  - UBS TIPO III ALTERADA 02.pdf (~8,4 MB)
- 

----- Mensagem original -----

Assunto: PROJETO VEREADOR SALVADOR

Data: 2019-06-05 18:34

De: Silvia Sirena <[silviacremonez@hotmail.com](mailto:silviacremonez@hotmail.com)>

Para: "[gabinete@juara.mt.gov.br](mailto:gabinete@juara.mt.gov.br)" <[gabinete@juara.mt.gov.br](mailto:gabinete@juara.mt.gov.br)>

Favor acusar recebimento .

Att

 SILVIA

## Resposta ao Ofício nº 048/GVSP/2019 – referente Projeto de elaboração da UBS Porte III.

Camara Juara

Ter, 11/06/2019 09:57

Para: salvadorpizz@hotmail.com <salvadorpizz@hotmail.com>

 1 anexos (373 KB)

Ofício nº 048-GVSP-2019 Resposta referente Projeto de elaboração da UBS porte III.pdf;

Bom Dia, segue em Anexo **Ofício nº 604/2019-GP** – Resposta do Ofício nº 048/GVSP/2019, referente Projeto de elaboração da UBS Porte III.

Att

Taynara R. Cardena  
Secretaria Legislativa



**ESTADO DE MATO GROSSO  
PREFEITURA MUNICIPAL DE JUARA  
DEPARTAMENTO DE GESTÃO ADMINISTRATIVA  
GABINETE DO SECRETÁRIO**

**CONSTRUÇÃO DE UMA UBS PORTE III**

**Juara, Maio de 2019.**

Rua Sorocaba, 63W – Centro – CEP: 78575-000 – Juara-MT  
Telefone: (66) 3556-3874  
E-mail: smsjuara@hotmail.com



**ESTADO DE MATO GROSSO**  
**PREFEITURA MUNICIPAL DE JUARA**  
**DEPARTAMENTO DE GESTAO ADMINISTRATIVA**  
**GABINETE DO SECRETÁRIO**

**1 – IDENTIFICAÇÃO:**

**MUNICÍPIO:** JUARA – MT

**DIRETORIA REGIONAL DE SAÚDE:** ERS JUARA

**TIPO DE GESTÃO:** GESTÃO PLENA DO SISTEMA.

**POPULAÇÃO DO MUNICÍPIO:** 34.815 HABITANTES

**PERCENTUAL DA POPULAÇÃO COBERTA PELO ACS/eSF:** 58,69%

**NOME DA PREFEITA:** CARLOS AMADEU SIRENA

**ENDEREÇO:** RUA NITEROI N/ 500 CENTRO JUARA – MT

**TELEFONE:** (66) 3556-2111                      **CEP:** 78575-000

**SECRETARIA MUNICIPAL DE SAÚDE:** SILVIA REGINA C SIRENA

**ENDEREÇO:** RUA SOROCABA              N 63W

**TELEFONE:** (66) 3556-3874                      **CEP:** 78575-000

**2- CARACTERIZAÇÃO DO MUNICÍPIO:**

População Total 2018	34.815
Localização Geográfica	11° 15' 18" S 57° 31' 12" O
Área Geográfica em Km <sup>2</sup>	22.641,19
Densidade demográfica (hab/km <sup>2</sup> )	1,45
Distância da Capital em km	698
Limites do município	<b>Norte:</b> Nova Bandeirante e Nova Monte Verde <b>Sul:</b> Nova Maringá e Brasnorte <b>Leste:</b> Tabaporã, Novo Horizonte do Norte e Porto dos Gaúchos <b>Oeste:</b> Brasnorte e Castanheira
Limites e distâncias em Km entre os municípios vizinhos	Nova Bandeirante:320 Km. Nova Monte Verde: 220Km. Nova Maringá:290 Km. Brasnorte 160 Km. Tabaporã:100 Km, Novo Horizonte do Norte: 25 Km. Porto dos Gaúchos 48 Km Castanheira 320 Km
Condições de estradas entre os municípios da microrregião (pavimentadas e não pavimentadas).	MT170: Pavimentada MT 338: Pavimentada
03 Principais Atividades Econômicas	Pecuária, Extração de Madeira e Agricultura



**ESTADO DE MATO GROSSO  
PREFEITURA MUNICIPAL DE JUARA  
DEPARTAMENTO DE GESTÃO ADMINISTRATIVA  
GABINETE DO SECRETÁRIO**

**3-OBJETIVO GERAL:**

- Construção de uma Unidade Básica de Saúde /UBS porte III para melhor atender a região dos bairros do Jardim América, Porto Seguro, Portal das Flores, Bandeirantes, Linha Barbosinha, Porto Seguro, Linha Taquaral, São Gabriel, dentre outros.

**3.1 – OBJETIVOS ESPECÍFICOS:**

- Estruturar serviços de atenção básica no território com qualidade e acesso;
- Melhorar e ampliar horário de atendimento das UBS pelo programa instituído pelo Ministério da Saúde “Saúde na Hora”;

**4 – JUSTIFICATIVA:**

A rede municipal de saúde de Juara é composta, entre outras unidades de saúde, por 07 Equipes Saúde da Família, 01 Posto de Assistência Médica, 05 Posto de Saúde na zona rural que se caracterizam como porta de entrada do sistema público de saúde, local onde se dá o primeiro contato do usuário com a na rede de assistência.

O município de Juara, através da Secretaria Municipal de Saúde, vem ao longo dos anos aprimorando suas ações e serviços de saúde. Busca, de forma permanente e continuada, a melhoria das suas estruturas e a ampliação de programas na ótica de ampliar o acesso, qualificar os serviços e aumentar a sua capacidade resolutiva.

Com o intuito único de ampliar o acesso, qualificar as ações e serviços de saúde, vem buscar através desse projeto uma Unidade Básica de Saúde adequada para atender uma grande região urbana do município que ora é assistida por uma UBS reduzida, sem espaço de ampliação de obra, com estrutura velha, precária e impossível de expansão.

Se basearmos na população do TRE de numero de eleitores da única escola que abrange a região em questão, verifica-se que uma média de 3.000 eleitores. Se observarmos também o número de crianças matriculadas em creches, escola de ensino fundamental verificou que há 1.400 alunos matriculados...



**ESTADO DE MATO GROSSO**  
**PREFEITURA MUNICIPAL DE JUARA**  
**DEPARTAMENTO DE GESTÃO ADMINISTRATIVA**  
**GABINETE DO SECRETÁRIO**

Entendendo que a Política Nacional da Atenção Básica de 2017, preconiza uma Equipe Saúde da Família (eSF) e/ou Equipe de Atenção Básica (eAB) adscrita de 2.000 a 3.500 pessoas, localizada dentro do seu território, garantindo os princípios e diretrizes da Atenção Básica (PNAB 2017).

Assim sendo, justifica-se a real necessidade de uma construção maior, com acessibilidade e qualidade para atender um território com um número abrangente de população em áreas de grande dispersão territorial e vulnerabilidade social, sendo o território em questão.

**5 – DESCRIÇÃO DOS SERVIÇOS A SEREM IMPLANTADOS:**

A iniciativa de construir uma UBS porte III, para implantar mais uma eFS no território, preconizando economia em escala de escopo e atendimento com qualidade para a população preconizada pela PNAB 2017, se faz necessário em um município com 58,69% de cobertura de eSF. O território de construção é de grande vulnerabilidade social e econômica, o que necessita de cuidado diferenciado, atenção à saúde específica e, por consequência, um olhar nas necessidades de saúde específico. Isso porque a Atenção Básica possui responsabilidade direta sobre ações de saúde em determinado território, considerando suas singularidades, o que possibilita intervenções mais oportunas nessas situações específicas, com o objetivo de ampliar o acesso à RAS/Rede de Atenção à Saúde e ofertar uma atenção integral à saúde.



**ESTADO DE MATO GROSSO  
PREFEITURA MUNICIPAL DE JUARA  
DEPARTAMENTO DE GESTAO ADMINISTRATIVA  
GABINETE DO SECRETÁRIO**



**6- RESULTADOS ESPERANDOS:**

Ser contemplado com uma UBS porte III para estruturar o serviço de Saúde do Município de Juara-MT, ampliando acesso na população de grande vulnerabilidade social em seu próprio território de abrangência.

**7- ANEXOS:**

**Projeto arquitetônico e**

**Resumo orçamentário.**

		<b>ASSOCIAÇÃO MATO-GROSSENSE DOS MUNICÍPIOS</b> SITE: www.amm.org.br - e-mail: centraldeprojetosamm@gmail.com AV. RUBENS DE MENDONÇA Nº 3.920 - CEP: 78.000-070 - CUIABÁ - MT FONE: (65) 2123-1200 - FAX: 2123-1251		Ref.: Tabela de Serviços SINAPI (JUNHO/2016) COM DESONERAÇÃO e/ou composições PiniTCPO <b>BDI 28,35%</b>			
<b>COORDENAÇÃO DE PROJETOS</b>							
<b>OBRA:</b>	UNIDADE BÁSICA DE SAÚDE PARQUE OHARA - PORTE III					<b>DATA:</b>	23/09/2016
<b>LOCAL:</b>	PREFEITURA MUNICIPAL DE JUARA-MT					<b>LEIS SOCIAIS:</b>	90,01%
						<b>MODALIDADE:</b>	CONSTRUÇÃO
<b>UNIDADE BÁSICA DE SAÚDE PARQUE OHARA - PORTE III</b>							
1.0	SERVIÇOS INICIAIS	15,72%	216.924,62				
2.0	MOVIMENTO DE TERRA	0,51%	7.012,71				
3.0	FUNDAÇÃO	2,92%	40.297,82				
4.0	ESTRUTURA	14,86%	205.121,34				
5.0	IMPERMEABILIZAÇÃO	3,29%	45.346,12				
6.0	ALVENARIAS, FECHAMENTOS E DIVISÓRIAS	6,50%	89.727,39				
7.0	ESQUADRIAS	8,73%	120.555,42				
8.0	COBERTURAS	9,05%	124.899,80				
9.0	REVESTIMENTO	8,99%	124.126,66				
10.0	PISOS	2,33%	32.176,44				
11.0	FORRO	0,03%	349,03				
12.0	INSTALAÇÕES HIDROSSANITÁRIAS	7,50%	103.481,50				
13.0	INSTALAÇÕES ELÉTRICAS	6,90%	95.201,94				
14.0	SPDA	1,62%	22.308,09				
15.0	PREVENÇÃO E COMBATE A INCÊNDIO	0,66%	9.060,65				
16.0	PINTURAS	5,40%	74.580,14				
17.0	URBANIZAÇÃO E SERVIÇOS EXTERNOS - IMPLANTAÇÃO	3,77%	52.081,20				
18.0	ACESSIBILIDADE	0,57%	7.804,20				
19.0	SERVIÇOS COMPLEMENTARES	0,19%	2.656,20				
<b>BANCO DO CANTEIRO - 02 UNIDADES</b>							
20.0	MOVIMENTO DE TERRA	0,00%	8,04				
21.0	ESTRUTURA	0,08%	1.137,35				
<b>BANCO E PÓRTICO</b>							
22.0	MOVIMENTO DE TERRA	0,01%	174,18				
23.0	FUNDAÇÃO	0,07%	1.025,28				
24.0	ESTRUTURA	0,22%	3.021,93				
25.0	ALVENARIA	0,02%	322,93				
26.0	REVESTIMENTO	0,04%	538,91				
27.0	PINTURA	0,02%	300,12				
<b>TOTAL GERAL</b>		<b>100,00%</b>	<b>R\$ 1.380.240,01</b>				







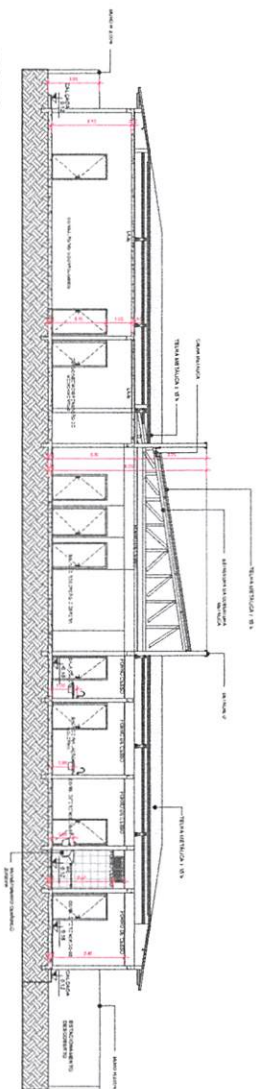

1 CORTE A  
1:100

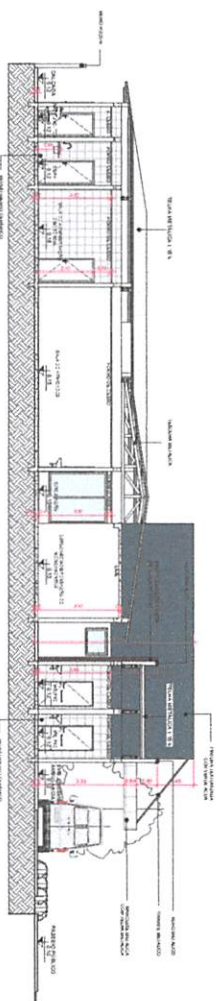

2 CORTE B  
1:100

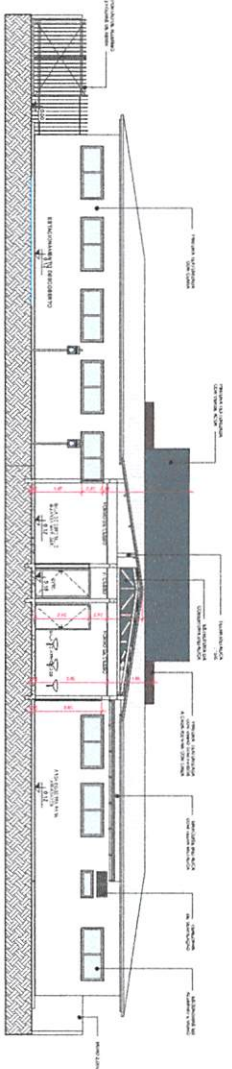

3 CORTE C  
1:100

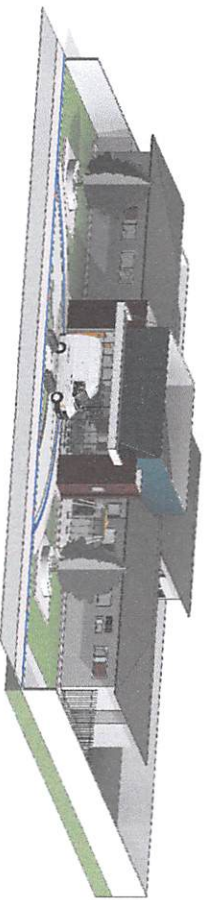

4 PERSPECTIVA 01

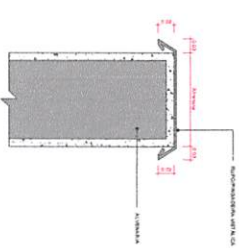

5 DETALHE 01 - RUFO E PINGADEIRA  
1:5

**OBS:**  
 01 - MEDIDAS DADAS EM METROS  
 02 - AS COTAS DE PROJEÇÃO DEVE SER DADAS EM CENTÍMETROS  
 03 - O PROJETO DEVE SER ENTREGUE EM DOIS EXEMPLARES  
 04 - O PROJETO DEVE SER ENTREGUE EM DOIS EXEMPLARES EM FOLHA A4  
 05 - O PROJETO DEVE SER ENTREGUE EM DOIS EXEMPLARES EM FOLHA A3  
 06 - O PROJETO DEVE SER ENTREGUE EM DOIS EXEMPLARES EM FOLHA A2  
 07 - O PROJETO DEVE SER ENTREGUE EM DOIS EXEMPLARES EM FOLHA A1  
 08 - O PROJETO DEVE SER ENTREGUE EM DOIS EXEMPLARES EM FOLHA A0

CAMBIO DE APROVAÇÃO:

<b>ASSOCIAÇÃO MATO-GROSSENSE DOS MUNICÍPIOS</b> <b>COORDENAÇÃO TÉCNICA E DE PROJETOS</b> SÍTIOS: www.ammat.org.br E-MAIL: e-mail@ammat.org.br centraldeprojeto@ammat.org.br <b>ADM. NEURILIAN FRAGA</b>			
TIPO DE OBRA:	NACIONAL	MODALIDADE:	CONSTRUÇÃO
OBRA:	UNIDADE BÁSICA DE SAÚDE - PARTE III		
PROPRIETÁRIO:	PREFEITURA MUNICIPAL DE JUAZEIRO		
CNPJ:			
ENDEREÇO:	Cidade: JUAZEIRO - Estado: MATO GROSSO		
AUTOR DO PROJETO:	ARQUITETO: A. M. S. S. S.		
REVISOR:	ARQUITETO: A. M. S. S. S.		
OBRA:	PROJETO BÁSICO ARQUITETÔNICO		
ASSUNTO:	CORTE 01, CORTE 02, CORTE 03, PERSPECTIVA 01 E DETALHE 01		
Georreferência:	303000000000	QUADRO DE ÁREAS	
DATA DE ENTREGA:			
REVISÃO:	00		
ESCALA:	Como indicado		
BETH: XXXXXXXX			
<b>ARQ</b> FOLHA Nº <b>04</b> / 05			

